

1ª Revisão Atualizada de Legislação Aplicada à Ebserh 2023

Lista de Questões

1 - Aspectos Gerais da Ebserh

1. (HU-UNIFAP/EBSERH/IBFC/2022) Acerca das disposições da Lei nº 12.550/2011 sobre a Empresa Brasileira de Serviços Hospitalares (EBSERH), assinale a alternativa incorreta:

- a) A EBSERH tem sede e foro em Brasília, Distrito Federal.
- b) A EBSERH pode manter escritórios, representações, dependências e filiais em outras unidades da Federação.
- c) A EBSERH está autorizada pela lei a criar subsidiárias para o desenvolvimento de atividades inerentes ao seu objeto social.
- d) A EBSERH tem seu capital social dividido entre pessoas de direito público e privado que comprovem o desenvolvimento de ações na área da saúde.
- e) É dispensada a licitação para a contratação da EBSERH pela administração pública para realizar atividades relacionadas ao seu objeto social.

2. (HU-UNIFAP/EBSERH/IBFC/2022) A Lei nº 12.550/2011 autorizou o Poder Executivo a criar a Empresa Brasileira de Serviços Hospitalares (EBSERH). Sobre o assunto, assinale a natureza jurídica correta da EBSERH.

- a) Sociedade Empresarial.
- b) Fundação Pública.
- c) Sociedade de Economia Mista.
- d) Empresa Pública.
- e) Autarquia.

3. (EBSERH/UFU/VUNESP/2020) De acordo com o disposto na Lei Federal nº 12.550/2011, é correto afirmar que a Empresa Brasileira de Serviços Hospitalares (Ebserh):

- a) deve ser registrada como empresa de capital aberto.
- b) é uma empresa pública criada na forma de sociedade anônima.
- c) é vinculada ao Ministério da Saúde.
- d) tem capital social de propriedade da União e dos Estados.
- e) tem prazo de duração por tempo indeterminado.

4. (EBSERH/UFU/VUNESP/2020) De acordo com o seu Estatuto Social, a Empresa Brasileira de Serviços Hospitalares, no desenvolvimento de suas atividades de assistência à saúde, observará as diretrizes e políticas estabelecidas pelo:

- a) Conselho de Administração da Empresa.
- b) Presidente da Empresa.
- c) Ministério de Gestão Estratégica.
- d) Ministério da Educação.
- e) Ministério da Saúde.

5. (EBSERH/UFU/VUNESP/2020) Na hipótese de algum ente da Administração pública pretender contratar os serviços da EBSERH para realizar atividades relacionadas ao seu objeto social, a Lei Federal nº 12.550/2011 dispõe que:

- a) é obrigatória a licitação.
- b) deve ser elaborado um contrato com base no Código Civil.
- c) é dispensada a licitação.
- d) deve formalizar o contrato em cartório na presença de duas testemunhas.
- e) deve fazê-lo mediante concorrência pública.

6. (EBSERH Nacional/IBFC/2020) Leia abaixo o artigo 3º da Legislação EBSERH. A EBSERH terá por finalidade a prestação de serviços _____ de assistência médico-hospitalar, ambulatorial e de apoio diagnóstico e terapêutico à comunidade, assim como a prestação às instituições _____ de ensino ou instituições congêneres de serviços de apoio ao ensino, à pesquisa e à extensão, ao ensino-aprendizagem e à formação de pessoas no campo da _____, observada, nos termos do art. 207 da Constituição Federal, a autonomia universitária.

Assinale a alternativa que preencha correta e respectivamente as lacunas:

- a) privados / públicas federais / saúde pública.
- b) privados / públicas federais / alta complexidade.
- c) gratuitos / públicas federais / saúde pública.
- d) gratuitos / privadas federais / saúde pública.
- e) gratuitos / públicas federais / alta complexidade.

7. (HU-UFGD/EBSERH/AOCP/2014) A Ebserh poderá prestar os serviços relacionados às suas competências, mediante contrato com as instituições federais de ensino ou instituições congêneres. Para efeitos da Lei nº 12.550/2011, consideram-se instituições congêneres:

- a) as instituições públicas e privadas que desenvolvam atividades de ensino e de pesquisa na área da saúde e que prestem serviços no âmbito do Sistema Único de Saúde (SUS).
- b) as instituições públicas e privadas que desenvolvam atividades de ensino e de pesquisa na área da saúde e que prestem serviços no âmbito dos planos privados de assistência à saúde.
- c) as instituições privadas que desenvolvam atividades de ensino e de pesquisa na área da saúde e que prestem serviços no âmbito dos planos privados de assistência à saúde.
- d) as instituições públicas que desenvolvam atividades de ensino e de pesquisa na área da saúde e que prestem serviços no âmbito do Sistema Único de Saúde (SUS).
- e) as instituições públicas que desenvolvam atividades de ensino e de pesquisa na área da saúde e que prestem serviços no âmbito dos planos privados de assistência à saúde.

8. (HU-UFS/EBSERH/AOCP/2014) Preencha as lacunas e assinale a alternativa correta.

As instituições congêneres, conforme a Lei nº 12.550/2011, são instituições _____ que desenvolvam atividades de _____ na área da saúde e que prestem serviços no âmbito _____.

- a) Públicas/assistência/do Sistema Único de Saúde (SUS).
- b) Privadas/ensino e de pesquisa/da rede hospitalar privada.
- c) Públicas/ensino e de pesquisa/do Sistema Único de Saúde (SUS).
- d) Públicas ou privadas/ensino e de pesquisa/da rede hospitalar privada.
- e) Públicas ou privadas/ensino e de pesquisa/do Sistema Único de Saúde (SUS).

9. (HU-UNIFAP/EBSERH/IBFC/2022) Acerca dos recursos da Empresa Brasileira de Serviços Hospitalares (EBSERH), segundo o disposto na Lei nº 12.550/2011, analise as afirmativas abaixo:

- I. O lucro líquido da EBSERH será reinvestido para atendimento do objeto social da empresa, excetuadas as parcelas decorrentes da reserva legal e da reserva para contingência.
- II. Constituem recursos da EBSERH os oriundos de dotações consignadas no orçamento da União.
- III. Constituem recursos da EBSERH as receitas decorrentes das aplicações financeiras que realizar.

Assinale a alternativa correta.

- a) As afirmativas I, II e III estão corretas.
- b) Apenas as afirmativas I e II estão corretas.
- c) Apenas as afirmativas II e III estão corretas.
- d) Apenas as afirmativas I e III estão corretas.
- e) Apenas a afirmativa I está correta.

10. (HU-UFC/EBSERH/AOCP/2014-Adaptada) Constituem recursos da Ebserh expressamente previstos no art. 7º do Decreto nº 7.661, de 28 de dezembro de 2011, que aprovou o Estatuto Social da Empresa Brasileira de Serviços Hospitalares, EXCETO:

- a) as dotações que lhe forem consignadas no orçamento da União.
- b) doações, legados, subvenções e outros recursos que lhe forem destinados por pessoas físicas ou jurídicas de direito público ou privado.
- c) receitas decorrentes de tributos de competência dos estados membros.
- d) as receitas decorrentes da prestação de serviços compreendidos em seu objeto.
- e) rendas provenientes de outras fontes.

11. (HUB/EBSERH/IADES/2013) O Decreto nº 7.661, de 28 de dezembro de 2011, aprova o Estatuto Social da Empresa Brasileira de Serviços Hospitalares (Ebserh), constituindo o capital social inicial em R\$ 5 milhões, a ser integralizado.

- a) pelos recursos provenientes do orçamento anual do Sistema Único de Saúde (SUS).
- b) pelo ativo imobilizado dos hospitais universitários que compõe a rede de atendimento em saúde.
- c) pelo Fundo Nacional de Apoio à Saúde (FNAS).
- d) pela União.
- e) por cotas divididas entre a União, os Estados e os Municípios da Federação.

12. (HU-UFC/EBSERH/AOCP/2013) Nos termos do art. 2º da Lei nº 12.550, de 15 de dezembro de 2011, é correto afirmar que a Empresa Brasileira de Serviços Hospitalares (Ebserh) terá seu capital social.

- a) integralmente sob a propriedade de cada Estado.
- b) integralmente sob a propriedade de cada Município.
- c) rateado entre cada Estado e seus respectivos municípios.
- d) rateado entre a União, os Estados e os seus respectivos municípios.
- e) integralmente sob a propriedade da União.

13. (HU-UFMA/EBSEERH/IBFC/2013) Conforme a Lei nº 12.550, de 15 de dezembro de 2011, que autorizou o Poder Executivo a criar a Empresa Brasileira de Serviços Hospitalares (Ebserh), no que diz respeito aos seus recursos financeiros, assinale a alternativa incorreta:

- a) Constituem recursos da Ebserh as receitas decorrentes das aplicações financeiras que realizar.
- b) Constituem recursos da Ebserh as receitas decorrentes dos direitos patrimoniais, tais como aluguéis, foros, dividendos e bonificações.
- c) Constituem recursos da Ebserh as receitas decorrentes da alienação de bens e direitos.
- d) Constituem recursos da Ebserh as receitas decorrentes de doações de pessoas jurídicas.
- e) Não podem constituir recursos da Ebserh as receitas decorrentes de doações de pessoas físicas.

14. (HU-UFS/EBSEERH/AOCP/2014) Analise as assertivas e assinale a alternativa que aponta as corretas. Constituem recursos da Ebserh:

- I. as receitas decorrentes da prestação de serviços compreendidos em seu objeto.
 - II. as receitas decorrentes dos acordos e convênios que realizar com entidades nacionais e internacionais.
 - III. recursos oriundos de dotações consignadas nos orçamentos da União e dos Estados.
 - IV. doações, legados, subvenções e outros recursos que lhe forem destinados por pessoas físicas ou jurídicas de direito público ou privado.
- a) Apenas I, II e IV.
 - b) Apenas I, III e IV.
 - c) Apenas I e IV.
 - d) Apenas II e IV.
 - e) I, II, III e IV.

15. (EBSEERH Nacional/IBFC/2020) Leia abaixo o art. 6º da Lei nº 12.550/2011.

"A EBSEERH, respeitado o princípio da autonomia _____, poderá _____ os serviços relacionados às suas competências mediante contrato com as instituições _____ de ensino ou instituições congêneres".

Assinale a alternativa que preencha correta e respectivamente as lacunas.

- a) hospitalar / prestar / privadas.
- b) hospitalar / prestar / públicas.
- c) universitária / prestar / federais.
- d) universitária / negar / federais.
- e) universitária / prestar / privadas.

16. (EBSEERH Nacional/IBFC/2020) O Estatuto Social da Empresa Brasileira de Serviços Hospitalares (EBSEERH) apresenta seus objetivos sociais, com base nas leis e diretrizes vigentes. Em relação aos objetivos sociais da EBSEERH, assinale a alternativa incorreta.

- a) Prestar serviços gratuitos de assistência médico-hospitalar, ambulatorial e de apoio diagnóstico e terapêutico à comunidade, no âmbito do Sistema Único de Saúde (SUS).
- b) Administrar unidades hospitalares.
- c) Prestar serviços de consultoria e assessoria em sua área de atuação.
- d) Desestimular programas de formação profissional, com a finalidade de não desqualificar a atuação profissional na saúde pública do país.
- e) Prestar serviços delegados pelo Governo Federal com vistas ao cumprimento do seu objeto social.

17. (EBSERH Nacional/IBFC/2020) Leia abaixo o inciso IV do art. 4º da Legislação EBSERH.

"Cabe a EBSERH prestar serviços de apoio à geração do _____ em pesquisas básicas, clínicas e aplicadas nos hospitais _____ federais e a outras instituições congêneres".

Assinale a alternativa que preencha correta e respectivamente as lacunas.

- a) envolvimento / universitários.
- b) envolvimento / particulares.
- c) conhecimento / universitários.
- d) conhecimento / particulares.
- e) momento / universitários.

18. (EBSERH/UFU/VUNESP/2020) Considerando o disposto, expressamente, na Lei nº 12.550/2011, é correto afirmar que a EBSERH:

- a) é um órgão administrativo pertencente à estrutura interna do Ministério da Educação.
- b) tem sua sede e foro em Brasília, no Distrito Federal, e não poderá ter escritório, representação ou filiais em outras unidades da Federação.
- c) é dotada de personalidade jurídica de direito privado e patrimônio próprio, vinculada ao Ministério da Saúde, com prazo de duração indeterminado.
- d) exerce atividades de prestação de serviços de assistência à saúde e estarão inseridas integral e exclusivamente no âmbito do Sistema Único de Saúde (SUS).
- e) não terá direito ao ressarcimento das despesas com o atendimento de consumidores e respectivos dependentes de planos privados de assistência à saúde.

19. (EBSERH/UFU/VUNESP/2020) De acordo com os termos da Lei Federal nº 12.550/2011, que trata da Empresa Brasileira de Serviços Hospitalares, é correto afirmar que:

- a) a EBSERH possui personalidade jurídica de direito público, com patrimônio destinado pela União, e está vinculada ao Ministério da Saúde.
- b) a integralização do capital social será realizada com recursos oriundos de dotações consignadas da União, bem como pela incorporação de qualquer espécie de bens e direitos suscetíveis de avaliação em dinheiro.
- c) no desenvolvimento de suas atividades de assistência à saúde, a EBSERH observará as orientações emanadas sobre saúde pelo Ministério da Educação.
- d) compete à EBSERH elaborar os planos de educação e pesquisa de instituições federais de ensino superior e de outras instituições congêneres que tenham vinculação com o campo da saúde pública ou com outros aspectos da sua atividade.
- e) é indispensável a licitação para a contratação da EBSERH pela administração pública para realizar atividades relacionadas ao seu objeto social.

20. (HU-UNIFAP/EBSERH/IBFC/2022) A Lei nº 12.550/2011 aborda as competências da Empresa Brasileira de Serviços Hospitalares (EBSERH). Sobre o assunto, assinale a alternativa que apresente incorretamente uma competência da EBSERH:

- a) Administrar unidades hospitalares, bem como prestar serviços de assistência médico-hospitalar, ambulatorial e de apoio diagnóstico e terapêutico à comunidade, no âmbito do SUS.
- b) Prestar serviços de apoio à geração do conhecimento em pesquisas básicas, clínicas e aplicadas nos hospitais universitários federais e a outras instituições congêneres.
- c) Homologar acordos visando à transformação de penalidades pecuniárias na obrigação de executar medidas de interesse para a proteção ambiental e sanitária.

20. (HU-UNIFAP/EBSEERH/IBFC/2022)

- d) Prestar serviços de apoio ao processo de gestão dos hospitais universitários e federais e a outras instituições congêneres, com implementação de sistema de gestão único com geração de indicadores quantitativos e qualitativos para o estabelecimento de metas.
- e) Prestar às instituições federais de ensino superior e a outras instituições congêneres serviços de apoio ao ensino, à pesquisa e à extensão, ao ensino-aprendizagem e à formação de pessoas no campo da saúde pública, mediante as condições que forem fixadas em seu estatuto social.

21. (HU-UFES/EBSEERH/AOCP/2014) Compete à Ebserh, EXCETO:

- a) administrar unidades hospitalares, bem como prestar serviços de assistência médico-hospitalar, ambulatorial e de apoio diagnóstico e terapêutico à comunidade, no âmbito do SUS.
- b) prestar às instituições federais de ensino superior e a outras instituições congêneres serviços de apoio ao ensino, à pesquisa e à extensão, ao ensino-aprendizagem e à formação de pessoas no campo da saúde pública, mediante as condições que forem fixadas em seu estatuto social.

Compete à Ebserh, EXCETO:

- c) apoiar a execução de planos de ensino e pesquisa de instituições federais de ensino superior e de outras instituições congêneres, cuja vinculação com o campo da saúde pública ou com outros aspectos da sua atividade torne necessária essa cooperação, em especial na implementação das residências médica, multiprofissional e em área profissional da saúde, nas especialidades e regiões estratégicas para o SUS.
- d) prestar serviços de apoio à geração do conhecimento em pesquisas básicas, clínicas e aplicadas nos hospitais universitários federais e a outras instituições congêneres.
- e) prestar serviços de apoio ao processo de gestão dos hospitais municipais, com implementação de sistema de gestão único com geração de indicadores quantitativos e qualitativos para o estabelecimento de metas.

22. (HU-UFMA/EBSEERH/IBFC/2013) Entre as competências da Ebserh, não se inclui:

- a) Prestar às instituições federais de ensino superior e a outras instituições congêneres serviços de apoio ao ensino, à pesquisa e à extensão, ao ensino-aprendizagem e à formação de pessoas no campo da saúde pública, mediante as condições que forem fixadas no estatuto social.
- b) Apoiar a execução de planos de ensino e pesquisa de instituições federais de ensino superior e de outras instituições congêneres, cuja vinculação com o campo da saúde pública ou com outros aspectos da sua atividade torne necessária essa cooperação, em especial na implementação das residências médica, multiprofissional e área profissional da saúde, nas especialidades e regiões estratégicas para o SUS.
- c) Prestar serviços de apoio ao processo à geração do conhecimento em pesquisas básicas, clínicas e aplicadas nos hospitais universitários federais e a outras instituições congêneres.
- d) Prestar serviços de apoio ao processo de gestão dos hospitais universitários e federais e a outras instituições congêneres, com implementação de sistema de gestão único com geração de indicadores quantitativos e qualitativos para o estabelecimento de metas.
- e) Propor as diretrizes da Política Nacional de Residência Médica.

23. (HU-UFTM/EBSEERH/IADES/2013) Assinale a alternativa que contempla todos os serviços a serem prestados, de forma gratuita, à comunidade pela Ebserh, listados na lei que autorizou sua criação.

- a) Assistência médico-hospitalar e ambulatorial.
- b) Assistência médico-hospitalar, ambulatorial e de apoio terapêutico.
- c) Assistência médico-hospitalar, ambulatorial e de apoio diagnóstico.
- d) Assistência médico-hospitalar, ambulatorial e de apoio diagnóstico e terapêutico.
- e) Assistência médico-ambulatorial e de apoio diagnóstico e terapêutico.

24. (HU-UFMS/EBSEERH/AOCP/2014) Analise as assertivas e assinale a alternativa que aponta as corretas. De acordo com a Lei Federal nº 12.550, de 15 de dezembro de 2011, o contrato de prestação de serviços com as instituições federais de ensino ou instituições congêneres, relacionados às competências da Ebserh, estabelecerá, entre outras:

I - as obrigações dos signatários.

II - as metas de desempenho, indicadores e prazos de execução a serem observados pelas partes.

III - a respectiva sistemática de acompanhamento e avaliação, contendo critérios e parâmetros a serem aplicados.

IV - a previsão de que a avaliação de resultados obtidos, no cumprimento de metas de desempenho e observância de prazos pelas unidades da EBSEERH, não será usada para o aprimoramento de pessoal e melhorias estratégicas na atuação, perante a população e as instituições federais de ensino ou instituições congêneres.

- a) Apenas I e IV.
- b) Apenas I, II e III.
- c) Apenas III e IV.
- d) Apenas II e III.
- e) I, II, III e IV.

25. (HU-UFPE/EBSEERH/IDECAN/2014-Adaptada) Segundo a Lei 12.550/2011, a Ebserh prestará os serviços relacionados às suas competências, mediante contrato com as instituições federais de ensino ou instituições públicas congêneres, o qual conterà, obrigatoriamente:

I. As metas de desempenho, indicadores e prazos de execução a serem observados pelas partes.

II. A respectiva sistemática de acompanhamento e avaliação, contendo critérios e parâmetros a serem aplicados.

III. Cláusula de garantia consistente em caução em dinheiro e fiança bancária.

Está(ão) correta(s) apenas a(s) afirmativa(s):

- a) I.
- b) II.
- c) III.
- d) I e II.
- e) II e III.

26. (HUB/EBSEERH/IADES/2013) A Ebserh, para fins de sua implantação, está autorizada a contratar, mediante processo seletivo simplificado, pessoal técnico e administrativo por tempo determinado, sendo que os contratos temporários de emprego poderão ser prorrogados uma única vez, desde que a soma dos 2 períodos não ultrapasse:

- a) 2 anos.
- b) 3 anos.
- c) 4 anos.
- d) 5 anos.
- e) 6 anos.

2 - Órgãos Estatutários e Regimentais

1. (HU-UNIFAP/EBSERH/IBFC/2022) No que se refere aos Órgãos Sociais e Estatutários da Empresa Brasileira de Serviços Hospitalares (EBSERH), segundo dispõe seu Estatuto Social, assinale a alternativa que apresente incorretamente um órgão estatutário da EBSERH.

- a) Conselho de Administração.
- b) Conselho Nacional de Fiscalização Sanitária.
- c) Comitê de Auditoria.
- d) Conselho Fiscal.
- e) Diretoria Executiva.

2. (EBSERH/UFU/VUNESP/2020) Segundo o disposto no seu Estatuto, a EBSERH será administrada pela Diretoria Executiva e pelo:

- a) Conselho de Administração.
- b) Conselho Fiscal.
- c) Conselho Consultivo.
- d) Comitê de Direção Superior.
- e) Comitê de Auditoria.

3. (HU-UFS/EBSERH/AOCP/2014) A estrutura de governança da Ebserh é composta de órgãos de administração e órgãos de fiscalização. De acordo com o Regimento Interno, assinale a alternativa que apresenta APENAS os órgãos de administração da Ebserh.

- a) Diretoria Executiva, Conselho Fiscal e Conselho Consultivo.
- b) Diretoria Executiva, Conselho Fiscal e Auditoria Interna.
- c) Conselho de Administração, Diretoria Executiva e Conselho Consultivo.
- d) Conselho de Administração, Diretoria Executiva e Conselho Fiscal.
- e) Conselho de Administração, Conselho Fiscal e Conselho Consultivo.

4. (HDT-UFT/EBSERH/AOCP/2015-Adaptada) De acordo com as disposições do Regimento Interno da EBSERH - 3ª revisão, são Órgãos de Administração:

- a) Conselho Consultivo e Conselho Fiscal.
- b) Diretoria Executiva, Comissão de Controle Interno e Auditoria Interna.
- c) Conselho de Administração, Diretoria Executiva e Conselho Consultivo.
- d) Conselho de Administração, Conselho Consultivo e Conselho Fiscal.
- e) Diretoria Executiva, Auditoria Interna e Comissão de Ética.

3 - Assembleia Geral

1. (EBSERH HU-UNIFAP/IBFC/2022) No que se refere à Assembleia Geral da Empresa Brasileira de Serviços Hospitalares (EBSERH), leia abaixo o artigo 8º do Estatuto Social da EBSERH:

Art. 8º. A Assembleia Geral realizar-se-á ordinariamente, uma vez por ano, nos _____ primeiros meses seguintes ao encerramento de cada exercício social, para deliberação das matérias previstas em lei e extraordinariamente, sempre que _____, _____ ou as disposições deste Estatuto Social exigirem.

Assinale a alternativa que preencha correta e respectivamente as lacunas.

- a) 5 (cinco) / o Poder Público / a sociedade.
- b) 4 (quatro) / o Poder Público / a sociedade.
- c) 6 (seis) / a sociedade / a legislação.
- d) 4 (quatro) / os interesses sociais / a legislação.
- e) 6 (seis) / os interesses sociais / a legislação.

2. (EBSERH Nacional/IBFC/2020) A Assembleia Geral é o órgão máximo da Empresa Brasileira de Serviços Hospitalares (EBSERH), com poderes para deliberar sobre todos os negócios relativos ao seu objeto. Em relação à Assembleia Geral, assinale a alternativa correta.

- a) As deliberações serão registradas no livro de atas, que não podem ser lavradas em forma de sumário dos fatos ocorridos e serão divulgadas exclusivamente no Diário Oficial da União em sua versão impressa.
- b) Os trabalhos da Assembleia Geral são dirigidos pelo Presidente da União ou pelo substituto que esse vier a designar.
- c) A Assembleia Geral realizar-se-á ordinariamente 2 (duas) vezes por ano e extraordinariamente sempre que necessário.
- d) A Assembleia Geral será convocada pelo Conselho Executivo ou, nas hipóteses admitidas em lei, pelo Conselho Administrativo, pelo Conselho Fiscal ou pela União.
- e) A Assembleia Geral é composta pela União, representada pela Procuradoria Geral da Fazenda Nacional.

3. (Questão Inédita) Marque a alternativa que completa corretamente o enunciado. De acordo com o Decreto nº 8.945/2016 que regulamenta, no âmbito da União, a Lei nº 13.303/2016, que dispõe sobre o estatuto jurídico da empresa pública, da sociedade de economia mista e de suas subsidiárias, no âmbito da União, dos Estados, do DF e dos Municípios, em seu art. 72, XIV, fica criada a:

- a) Auditoria Interna.
- b) Diretoria Executiva.
- c) Comissão de ética.
- d) Assembleia Geral.
- e) Comissão de Fiscalização.

(Questões Inéditas) Acerca da Assembleia Geral da Ebserh, julgue os itens a seguir:

4. A assembleia geral é um órgão consultivo, sem poderes para deliberar sobre todos os negócios relativos ao seu objeto.

- () CERTO
- () ERRADO

(Questões Inéditas) Acerca da Assembleia Geral da Ebserh, julgue os itens a seguir:

5. A Assembleia Geral é composta pelos Estados, representada pela Procuradoria-Geral da Fazenda Estadual. Além disso, os trabalhos da Assembleia Geral serão dirigidos pelo Presidente da República ou pelo substituto que esse vier a designar.

- () CERTO
- () ERRADO

6. (Questão Inédita) Em relação à periodicidade das reuniões realizadas pela Assembleia Geral da Ebserh, marque a alternativa correta:

- a) Devem ser realizadas apenas ordinariamente duas vezes por ano.
- b) Devem ser realizadas apenas extraordinariamente sempre que necessário.
- c) Devem ser ordinariamente, uma vez por ano, nos 4 primeiros meses seguintes ao encerramento de cada exercício social, e extraordinariamente, sempre que os interesses sociais, a legislação ou as disposições deste Estatuto Social exigirem.
- d) Devem ser realizadas ordinariamente sempre que necessário e extraordinariamente uma vez por ano.
- e) Devem ser realizadas ordinariamente três vezes por ano, e extraordinariamente sempre que necessário.

(Questões Inéditas) Com base no Estatuto Social da Ebserh, julgue os próximos itens:

7. As pautas das Assembleias Gerais serão constituídas, exclusivamente, dos assuntos constantes dos editais de convocação, admitindo-se a inclusão de assuntos gerais.

- () CERTO () ERRADO

(Questões Inéditas) Com base no Estatuto Social da Ebserh, julgue os próximos itens:

8. As deliberações serão registradas no livro de atas, que podem ser lavradas na forma de sumário dos fatos ocorridos sendo vedada a sua divulgação em sítio eletrônico oficial atualizado.

- () CERTO () ERRADO

4 - Revisão e Aprofundamento - Órgãos Estatutários

1. (HU-UFMT/EBSERH/AOCP/2014-Adaptada) De acordo com o que dispõe o Estatuto Social da EBSERH (2023), sobre o Conselho de Administração, assinale a alternativa INCORRETA.

- a) O Conselho de Administração terá prazo de gestão unificado de 2 anos, permitidas, no máximo, 3 reconduções consecutivas.
- b) O representante dos empregados participará das discussões e deliberações sobre assuntos que envolvam relações sindicais, remuneração, benefícios e vantagens, inclusive assistenciais ou de previdência complementar.
- c) O presidente do Conselho de Administração e seu substituto serão escolhidos pelo colegiado, dentre os membros indicados pelo Ministério de Estado da Educação, que não estejam na condição de membro independente.
- d) O prazo de gestão dos membros do Conselho de Administração se prorrogará até a efetiva investidura dos novos membros.
- e) O representante dos empregados será escolhido dentre os empregados ativos da Ebserh, pelo voto direto de seus pares, em eleição organizada pela empresa em conjunto com as entidades sindicais que os representam, na forma da Lei nº 12.353 de 28 de dezembro de 2010 e sua regulamentação.

2. (HU-UFPI/EBSERH/IADES/2013-Adaptada) Acerca da periodicidade das reuniões de Órgãos da Empresa Brasileira de Serviços Hospitalares (EBSERH), conforme disposto no Estatuto Social (2023), assinale a alternativa correta.

- a) Conselho da Administração - ordinariamente - trimestral.

2. (HU-UFPI/EBSERH/IADES/2013-Adaptada)

- b) Diretoria Executiva - ordinariamente - quinzenal.
- c) Conselho Fiscal - ordinariamente - mensal.
- d) Conselho Consultivo - ordinariamente - ao menos semestralmente.
- e) Conselho Consultivo - extraordinariamente - sempre que convocado pela Diretoria Executiva.

3. (HU-UFC/EBSERH/AOCP/2014-Adaptada) De acordo com o Estatuto Social da Empresa Brasileira de Serviços Hospitalares (EBSERH) de 2023, é INCORRETO afirmar que:

- a) O Conselho de Administração é o órgão de deliberação estratégica e colegiada da empresa, composto por 9 membros, eleitos pela Assembleia Geral.
- b) A Diretoria Executiva é o órgão gestor central de administração e representação, cabendo-lhe assegurar o funcionamento regular da Ebserh em conformidade com a orientação geral traçada pelo Conselho de Administração.
- c) O Conselho Fiscal será composto de 3 membros efetivos e respectivos suplentes, eleitos pela Assembleia Geral.
- d) O Conselho Consultivo é o órgão permanente da EBSERH que tem as finalidades de consulta, de controle social e apoio à Diretoria Executiva e ao Conselho de Administração.
- e) A Diretoria Executiva é composta pelo Presidente da Empresa e até 9 Diretores, todos eleitos pelo Conselho de Administração.

4. (HU-UFMT/EBSERH/AOCP/2014-Adaptada) Em relação aos órgãos estatutários da EBSERH, assinale a alternativa correta.

- a) A investidura dos membros da Diretoria Executiva far-se-á independentemente da assinatura do termo de posse, desde a data da respectiva eleição.
- b) A investidura dos membros do Conselho de Administração far-se-á mediante assinatura de termo de posse no livro de atas do respectivo colegiado, no prazo máximo de até 30 dias, contados a partir da eleição ou nomeação.
- c) A investidura dos membros do Conselho de Administração far-se-á mediante Registro na ata da primeira reunião.
- d) Os membros do Conselho Consultivo serão investidos em seus cargos independentemente da assinatura do termo de posse, desde a data da respectiva eleição.
- e) A investidura dos membros da Diretoria Executiva far-se-á mediante Registro na ata da terceira reunião.

5. (HU-UFPE/EBSERH/IDECAN/2014-Adaptada) De acordo com o disposto no Estatuto Social da EBSERH (2018), relacione adequadamente as colunas. A sequência está correta em:

- 1. Conselho de Administração. () Órgão permanente de fiscalização da Ebserh, de atuação
- 2. Diretoria Executiva. colegiada e individual. É composto por 3 membros efetivos e
- 3. Conselho Fiscal. respectivos suplentes, eleitos pela Assembleia Geral.
- 4. Conselho Consultivo. () Órgão gestor central de administração e representação, cabendo-lhe assegurar o funcionamento regular da Ebserh em conformidade com a orientação geral traçada pelo Conselho de Administração. É composto pelo Presidente e Vice-Presidente da Empresa e até 6 Diretores, todos eleitos pelo Conselho de Administração.

5. (HU-UFPE/EBSERH/IDECAN/2014-Adaptada)

() Órgão de deliberação estratégica e colegiada da empresa, composto por 9 membros, eleito pela Assembleia Geral.

() Tem como competência, dentre outras, emitir pareceres opinativos, anualmente ou quando solicitado pelo Conselho de Administração ou Diretoria Executiva, sobre as linhas gerais das políticas, diretrizes e estratégias da Ebserh.

a) 4, 3, 2, 1. b) 1, 2, 3, 4. c) 2, 3, 1, 4. d) 3, 2, 1, 4. e) 1, 3, 4, 2.

6. (EBSERH HU-UNIFAP/IBFC/2022) Acerca do Conselho de Administração da Empresa Brasileira de Serviços Hospitalares (EBSERH), segundo seu Estatuto Social, analise as afirmativas abaixo e dê valores de Verdadeiro (V) ou Falso (F).

() O Conselho de Administração é órgão de deliberação estratégica e colegiada da EBSERH e deve exercer suas atribuições considerando os interesses de longo prazo da empresa, os impactos decorrentes de suas atividades na sociedade e no meio ambiente e os deveres fiduciários de seus membros.

() O Conselho de Administração é composto por 9 (nove) membros, eleitos pela Assembleia Geral.

() Na composição do Conselho de Administração há 4 (quatro) membros indicados pelo Ministro de Estado da Educação, 3 (três) membros indicados pelo Ministro de Estado da Economia e; 2 (dois) membros indicados pelo Ministro de Estado da Saúde.

Assinale a alternativa que apresenta a sequência correta de cima para baixo.

a) V - V - V. b) V - F - V. c) F - F - V. d) V - V - F. e) F - F - F.

7. (EBSERH/UFU/VUNESP/2020/Adaptada) Aprovar e acompanhar o plano de negócios, estratégico e de investimentos, e as metas de desempenho, que deverão ser apresentados pela Diretoria Executiva, segundo o Estatuto Social da Empresa Brasileira de Serviços Hospitalares, é competência:

a) da Diretoria Executiva.

b) do Conselho de Administração

c) do Conselho Fiscal.

d) do Conselho Consultivo.

() Órgão permanente de fiscalização da Ebserh, de atuação colegiada e individual. É composto por 3 membros efetivos e respectivos suplentes, eleitos pela Assembleia Geral.

8. (EBSERH/UFU/VUNESP/2020/Adaptada) Assinale a alternativa que está em conformidade com o Estatuto da EBSERH no que diz respeito à sua Diretoria.

a) Ela é composta pelo Presidente, Vice-Presidente e até 6 Diretores.

b) Os seus diretores não poderão ser reconduzidos ao cargo.

c) Os seus membros terão direito a 60 dias de licença remunerada, podendo optar pela sua conversão em espécie.

d) Em caso de vacância ou impedimento do seu Presidente, o cargo ficará vago até nova nomeação pelo Ministro da Saúde.

e) É sua competência analisar, ao menos trimestralmente, as demonstrações financeiras elaboradas periodicamente pela empresa, sem prejuízo da atuação do Conselho Fiscal.

9. (EBSERH Nacional/IBFC/2020) De acordo com o Estatuto da Empresa Brasileira de Serviços Hospitalares, o conselho fiscal é o órgão permanente de fiscalização da EBSERH, de atuação colegiada e individual. Sobre o conselho fiscal da EBSERH, assinale a alternativa incorreta.

- a) O conselho Fiscal é composto por 3 (três) membros efetivos e seus respectivos suplentes.
- b) A eleição para os membros efetivos e suplentes do Conselho Fiscal ocorre pela Assembleia Geral.
- c) Na primeira reunião após a eleição, os membros do Conselho Fiscal escolhem o seu Presidente.
- d) O prazo de atuação dos membros do Conselho Fiscal é de 3 (três) anos, permitidas, no máximo, 2 (duas) reconduções não consecutivas.
- e) O membro representante do Ministério da Fazenda deverá ser servidor público com vínculo permanente com a administração pública.

10. (EBSERH Nacional/IBFC/2020) No Capítulo XVI do Estatuto da Empresa Brasileira de Serviços Hospitalares (EBSERH), é tratado sobre a auditoria interna, que é vinculada ao Conselho de Administração, diretamente ou por meio do comitê de auditoria. Sobre a auditoria interna da EBSERH, analise as afirmativas abaixo e dê valores Verdadeiro (V) ou Falso (F).

- () Compete executar as atividades de auditoria de natureza contábil, financeira, orçamentária, administrativa, patrimonial e operacional da empresa.
- () Cabe propor as medidas preventivas e corretivas dos desvios detectados.
- () Deve verificar o cumprimento e a implementação pela empresa das recomendações ou determinações do Ministério da Saúde, da Controladoria Geral da União, do Tribunal de Contas do Estado e do Conselho Executivo.

Assinale a alternativa que apresenta a sequência correta de cima para baixo.

- a) V, V, V. b) V, V, F. c) V, F, F. d) F, F, F. e) F, F, V.

11. (EBSERH Nacional/IBFC/2020) Segundo o Estatuto da EBSERH, a atividade de monitorar a qualidade e integridade dos mecanismos de controle interno, das demonstrações financeiras e das informações e medição divulgadas pela EBSERH, é atribuição:

- a) da Fiscalização Integrada. c) da Fiscalização Tributária. e) do Comitê de Auditoria.
- b) da Controladoria Fiscal. d) da Gestão Avaliativa.

12. (HU-UNIFAP/EBSERH/IBFC/2022-Adaptada) No que se refere às unidades internas de governança da Empresa Brasileira de Serviços Hospitalares (EBSERH), analise as afirmativas abaixo:

- I. À área de Controle Interno, Conformidade e Gerenciamento de Riscos, diretamente vinculada e conduzida pelo Presidente da Ebserh, podendo ser conduzida por ele próprio ou por outro Diretor estatutário será assegurada a atuação independente.
- II. À Auditoria Interna compete, dentre outras funções, propor as medidas preventivas e corretivas dos desvios detectados.
- II. À Ouvidoria-Geral compete, dentre outras funções, receber, analisar e responder as sugestões, reclamações, elogios, solicitações e denúncias de cidadão.

Assinale a alternativa correta.

- a) As afirmativas I, II e III estão corretas. d) Apenas as afirmativas I e III estão corretas.
- b) Apenas as afirmativas I e II estão corretas. e) Apenas a afirmativa I está correta.
- c) Apenas as afirmativas II e III estão corretas.

1ª Revisão de Legislação Aplicada à EBSERH - 2023

PROFESSOR RÔMULO PASSOS

1 - Aspectos Gerais da Ebserh

1.1 - Características da Ebserh

A Lei nº 12.550/2011 autorizou o Poder Executivo a criar a empresa pública unipessoal de capital fechado, denominada Empresa Brasileira de Serviços Hospitalares (Ebserh), com **personalidade jurídica de direito privado e patrimônio próprio, vinculada ao Ministério da Educação, com prazo de duração indeterminado.**

Em síntese, a EBSERH apresenta as seguintes características:

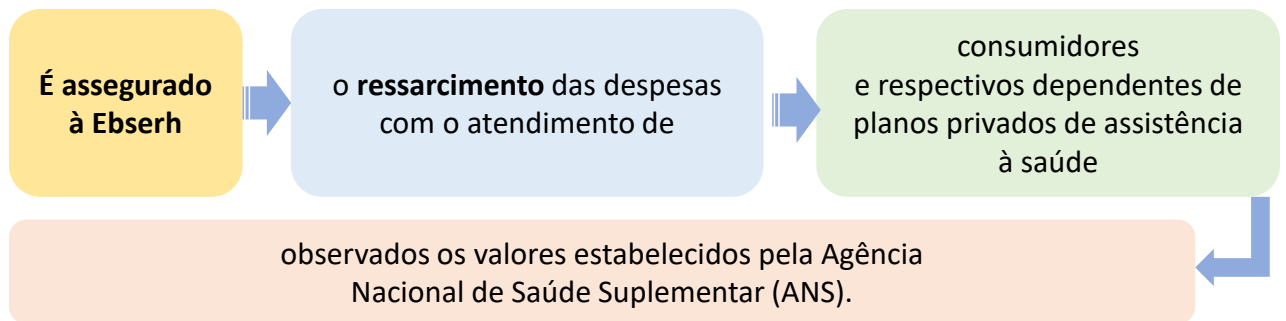
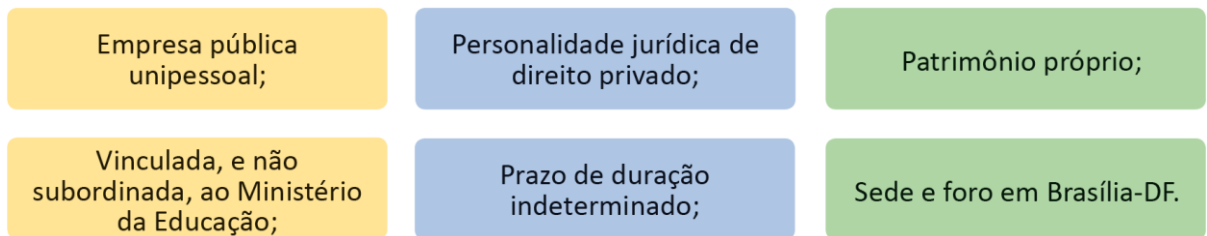

No desenvolvimento de suas **atividades de ensino**, a **Ebserh observará** as orientações da **Política Nacional de Educação**, de responsabilidade do **Ministério da Educação**.

1. (HU-UNIFAP/EBSERH/IBFC/2022) Acerca das disposições da Lei nº 12.550/2011 sobre a Empresa Brasileira de Serviços Hospitalares (EBSERH), assinale a alternativa incorreta:

- a) A EBSERH tem sede e foro em Brasília, Distrito Federal.
- b) A EBSERH pode manter escritórios, representações, dependências e filiais em outras unidades da Federação.
- c) A EBSERH está autorizada pela lei a criar subsidiárias para o desenvolvimento de atividades inerentes ao seu objeto social.
- d) A EBSERH tem seu capital social dividido entre pessoas de direito público e privado que comprovem o desenvolvimento de ações na área da saúde.
- e) É dispensada a licitação para a contratação da EBSERH pela administração pública para realizar atividades relacionadas ao seu objeto social.

2. (HU-UNIFAP/EBSERH/IBFC/2022) A Lei nº 12.550/2011 autorizou o Poder Executivo a criar a Empresa Brasileira de Serviços Hospitalares (EBSERH). Sobre o assunto, assinale a natureza jurídica correta da EBSERH.

- a) Sociedade Empresarial.
- b) Fundação Pública.
- c) Sociedade de Economia Mista.
- d) Empresa Pública.
- e) Autarquia.

3. (EBSERH/UFU/VUNESP/2020) De acordo com o disposto na Lei Federal nº 12.550/2011, é correto afirmar que a Empresa Brasileira de Serviços Hospitalares (Ebserh):

- a) deve ser registrada como empresa de capital aberto.
- b) é uma empresa pública criada na forma de sociedade anônima.
- c) é vinculada ao Ministério da Saúde.
- d) tem capital social de propriedade da União e dos Estados.
- e) tem prazo de duração por tempo indeterminado.

4. (EBSERH/UFU/VUNESP/2020) De acordo com o seu Estatuto Social, a Empresa Brasileira de Serviços Hospitalares, no desenvolvimento de suas atividades de assistência à saúde, observará as diretrizes e políticas estabelecidas pelo:

- a) Conselho de Administração da Empresa.
- b) Presidente da Empresa.
- c) Ministério de Gestão Estratégica.
- d) Ministério da Educação.
- e) Ministério da Saúde.

1.2 - Licitação

Licitação para a contratação da Ebserh pela administração pública para realizar atividades relacionadas ao seu **OBJETO SOCIAL**



DISPENSADA

Atenção!

Quando um hospital universitário ou unidade congênere firma contrato com a Ebserh, passando a administração para esta Empresa Pública, não é feita licitação, por isso, é **dispensada**. Por outro lado, a Ebserh fará licitação para compra de equipamentos e insumos, prestação de serviço, entre outras aquisições, quando houver indicação.

5. (EBSERH/UFU/VUNESP/2020) Na hipótese de algum ente da Administração pública pretender contratar os serviços da EBSERH para realizar atividades relacionadas ao seu objeto social, a Lei Federal nº 12.550/2011 dispõe que:

- a) é obrigatória a licitação.
- b) deve ser elaborado um contrato com base no Código Civil.
- c) é dispensada a licitação.
- d) deve formalizar o contrato em cartório na presença de duas testemunhas.
- e) deve fazê-lo mediante concorrência pública.

1.3 - Mecanismos de Controle

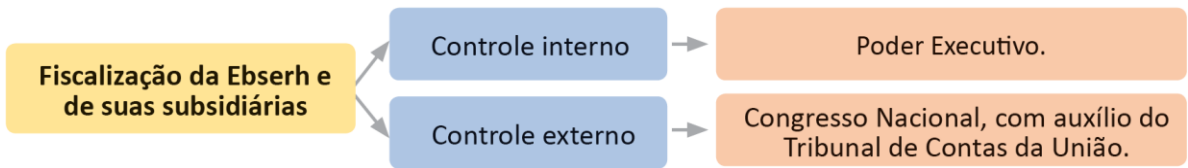

1.4 - Subsidiárias

A Ebserh é autorizada a criar subsidiárias para o desenvolvimento de atividades inerentes ao seu objeto social, também podendo essas subsidiárias, observadas as condições postas na referida lei, valerem-se de contratos temporários (Lei nº 12.550/2011, art. 1º).

1.5 - Finalidade

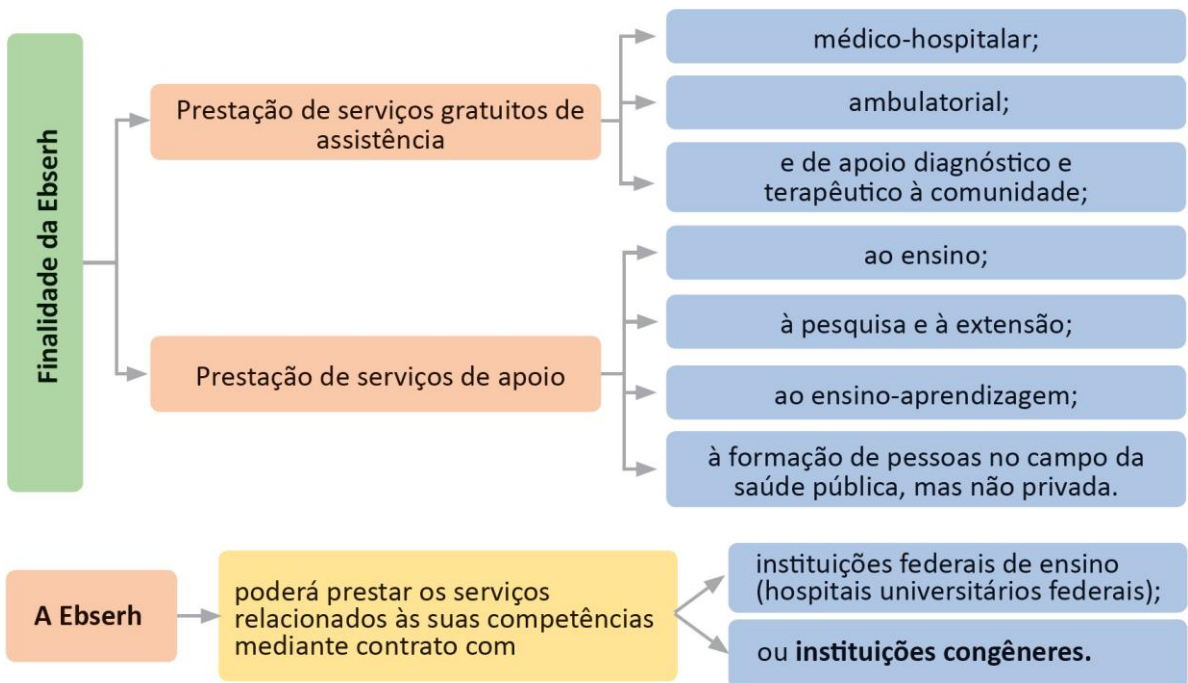

Mas, quais são essas instituições congêneres (Lei nº 12.550/2011, art. 6º, §3º)?

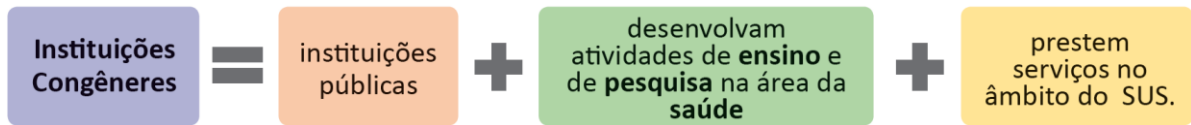

6. (EBSERH Nacional/IBFC/2020) Leia abaixo o artigo 3º da Legislação EBSERH. A EBSERH terá por finalidade a prestação de serviços _____ de assistência médico-hospitalar, ambulatorial e de apoio diagnóstico e terapêutico à comunidade, assim como a prestação às instituições _____ de ensino ou instituições congêneres de serviços de apoio ao ensino, à pesquisa e à extensão, ao ensino-aprendizagem e à formação de pessoas no campo da _____, observada, nos termos do art. 207 da Constituição Federal, a autonomia universitária.

Assinale a alternativa que preencha correta e respectivamente as lacunas:

- a) privados / públicas federais / saúde pública.
- b) privados / públicas federais / alta complexidade.
- c) gratuitos / públicas federais / saúde pública.
- d) gratuitos / privadas federais / saúde pública.
- e) gratuitos / públicas federais / alta complexidade.

7. (HU-UFGD/EBSERH/AOCP/2014) A Ebserh poderá prestar os serviços relacionados às suas competências, mediante contrato com as instituições federais de ensino ou instituições congêneres. Para efeitos da Lei nº 12.550/2011, consideram-se instituições congêneres:

- a) as instituições públicas e privadas que desenvolvam atividades de ensino e de pesquisa na área da saúde e que prestem serviços no âmbito do Sistema Único de Saúde (SUS).
- b) as instituições públicas e privadas que desenvolvam atividades de ensino e de pesquisa na área da saúde e que prestem serviços no âmbito dos planos privados de assistência à saúde.
- c) as instituições privadas que desenvolvam atividades de ensino e de pesquisa na área da saúde e que prestem serviços no âmbito dos planos privados de assistência à saúde.
- d) as instituições públicas que desenvolvam atividades de ensino e de pesquisa na área da saúde e que prestem serviços no âmbito do Sistema Único de Saúde (SUS).
- e) as instituições públicas que desenvolvam atividades de ensino e de pesquisa na área da saúde e que prestem serviços no âmbito dos planos privados de assistência à saúde.

8. (HU-UFS/EBSERH/AOCP/2014) Preencha as lacunas e assinale a alternativa correta.

As instituições congêneres, conforme a Lei nº 12.550/2011, são instituições _____ que desenvolvam atividades de _____ na área da saúde e que prestem serviços no âmbito _____.

- a) Públicas/assistência/do Sistema Único de Saúde (SUS).
- b) Privadas/ensino e de pesquisa/da rede hospitalar privada.
- c) Públicas/ensino e de pesquisa/do Sistema Único de Saúde (SUS).
- d) Públicas ou privadas/ensino e de pesquisa/da rede hospitalar privada.
- e) Públicas ou privadas/ensino e de pesquisa/do Sistema Único de Saúde (SUS).

1.6 - Capital Social, Recursos e Objeto Social

Capital social da EBSERH →

integralmente sob a propriedade da União.

A integralização do capital social será realizada com recursos oriundos de dotações consignadas no orçamento da União, bem como pela incorporação de qualquer espécie de bens e direitos suscetíveis de avaliação em dinheiro.

Acrescenta-se, conforme disposições do parágrafo único do art. 6º do Estatuto Social da Ebserh (2023), que o capital social poderá ser alterado nas hipóteses previstas em lei, **vedada a capitalização direta do lucro sem trâmite pela conta de reservas**.

Conforme disposições do art. 8º da Lei nº 12.550/2011, constituem recursos da Ebserh:

I recursos oriundos de dotações consignadas no orçamento da União;

II as receitas decorrentes:

- a) da prestação de serviços compreendidos em seu objeto;
- b) da alienação de bens e direitos;
- c) das aplicações financeiras que realizar;
- d) dos direitos patrimoniais, tais como aluguéis, foros, dividendos e bonificações; e
- e) dos acordos e convênios que realizar com entidades nacionais e internacionais;

Conforme disposições do art. 8º da Lei nº 12.550/2011, constituem recursos da Ebserh:

III doações, legados, subvenções e outros recursos que lhe forem destinados por pessoas **físicas** ou **jurídicas** de direito público ou privado;

IV rendas provenientes de outras fontes.

O lucro líquido da Ebserh será reinvestido para atendimento do objeto social da empresa, **excetuadas as parcelas** decorrentes da **reserva legal** e da **reserva para contingência** (Lei nº 12.550/2011, art. 8º, parágrafo único).

Lucro Líquido da EBSERH

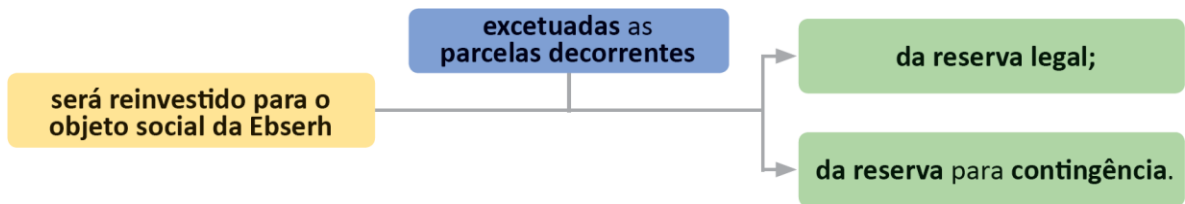

O objeto social da Ebserh é detalhado no art. 4º do Estatuto Social (2023), conforme descrição a seguir:

- I prestar serviços gratuitos de assistência médico-hospitalar, ambulatorial e de apoio diagnóstico e terapêutico à população, no âmbito do SUS;
- II administrar unidades hospitalares;
- III prestar serviços de apoio à gestão hospitalar, com otimização de processos e serviços, implementação de sistema de gestão, monitoramento de resultados, bem como o desenvolvimento de outras atividades afins;
- IV prestar serviços de consultoria e assessoria em sua área de atuação;
- V prestar a terceiros serviços secundários operacionais contínuos que sejam relacionados às atividades de assistência à saúde;
- VI participar de iniciativas de promoção da inovação, como incubadoras, centros de inovação e aceleradoras de empresas;
- VII prestar serviços de apoio ao ensino, pesquisa e extensão nas diversas áreas do conhecimento com vistas à inovação, ensino-aprendizagem e formação de pessoas no campo da saúde pública, inclusive mediante intermediação e apoio financeiro, observada, nos termos do art. 207 da Constituição, a autonomia universitária e as políticas acadêmicas estabelecidas no âmbito das instituições de ensino;
- VIII promover, estimular, coordenar, apoiar e executar programas de formação profissional, contribuindo para qualificação profissional no campo da saúde pública no País;
- IX apoiar a execução de planos de ensino e de pesquisa, cuja vinculação com o campo da saúde pública torne necessária a cooperação, em especial, na implementação de residência médica, uniprofissional ou multiprofissional, no campo da saúde, nas especialidades e regiões estratégicas para o SUS;

X prestar serviços de apoio à geração do conhecimento em pesquisas básicas, clínicas e aplicadas, que promova, estimule, coordene, apoie e execute atividades de pesquisa, desenvolvimento e inovação, com o objetivo de produzir conhecimentos e tecnologia para o desenvolvimento da saúde pública do País;

XI realizar, na forma fixada pela Diretoria Executiva e aprovada pelo Conselho de Administração, aplicações não reembolsáveis ou parcialmente reembolsáveis destinadas a apoiar projetos de ensino, pesquisa, extensão e inovação na área de saúde;

XII atuar em projetos e programas de cooperação técnica nacional e internacional com vistas ao desenvolvimento de suas atividades e ao aprimoramento da formação profissional e da saúde pública;

XIII prestar serviços delegados pelo Governo Federal com vistas ao cumprimento do seu objeto social; e

XIV **exercer outras atividades inerentes às suas finalidades.**

Atenção!

Observe que o objeto social da Ebserh está diretamente relacionado com a finalidade dessa empresa.

9. (HU-UNIFAP/EBSEERH/IBFC/2022) Acerca dos recursos da Empresa Brasileira de Serviços Hospitalares (EBSEERH), segundo o disposto na Lei nº 12.550/2011, analise as afirmativas abaixo:

- I. O lucro líquido da EBSEERH será reinvestido para atendimento do objeto social da empresa, excetuadas as parcelas decorrentes da reserva legal e da reserva para contingência.
- II. Constituem recursos da EBSEERH os oriundos de dotações consignadas no orçamento da União.
- III. Constituem recursos da EBSEERH as receitas decorrentes das aplicações financeiras que realizar.

Assinale a alternativa correta.

- a) As afirmativas I, II e III estão corretas.
- b) Apenas as afirmativas I e II estão corretas.
- c) Apenas as afirmativas II e III estão corretas.
- d) Apenas as afirmativas I e III estão corretas.
- e) Apenas a afirmativa I está correta.

10. (HU-UFC/EBSEERH/AOCP/2014-Adaptada) Constituem recursos da Ebserh expressamente previstos no art. 7º do Decreto nº 7.661, de 28 de dezembro de 2011, que aprovou o Estatuto Social da Empresa Brasileira de Serviços Hospitalares, EXCETO:

- a) as dotações que lhe forem consignadas no orçamento da União.
- b) doações, legados, subvenções e outros recursos que lhe forem destinados por pessoas físicas ou jurídicas de direito público ou privado.
- c) receitas decorrentes de tributos de competência dos estados membros.
- d) as receitas decorrentes da prestação de serviços compreendidos em seu objeto.
- e) rendas provenientes de outras fontes.

11. (HUB/EBSERH/IADES/2013) O Decreto nº 7.661, de 28 de dezembro de 2011, aprova o Estatuto Social da Empresa Brasileira de Serviços Hospitalares (Ebserh), constituindo o capital social inicial em R\$ 5 milhões, a ser integralizado.

- a) pelos recursos provenientes do orçamento anual do Sistema Único de Saúde (SUS).
- b) pelo ativo imobilizado dos hospitais universitários que compõe a rede de atendimento em saúde.
- c) pelo Fundo Nacional de Apoio à Saúde (FNAS).
- d) pela União.
- e) por cotas divididas entre a União, os Estados e os Municípios da Federação.

De acordo com o art. 6º do Estatuto Social da Ebserh vigente (2023), o **capital social da Ebserh é de R\$ 681.560.045,66, integralmente sob a propriedade da União.**

12. (HU-UFC/EBSERH/AOCP/2013) Nos termos do art. 2º da Lei nº 12.550, de 15 de dezembro de 2011, é correto afirmar que a Empresa Brasileira de Serviços Hospitalares (Ebserh) terá seu capital social.

- a) integralmente sob a propriedade de cada Estado.
- b) integralmente sob a propriedade de cada Município.
- c) rateado entre cada Estado e seus respectivos municípios.
- d) rateado entre a União, os Estados e os seus respectivos municípios.
- e) integralmente sob a propriedade da União.

13. (HU-UFMA/EBSERH/IBFC/2013) Conforme a Lei nº 12.550, de 15 de dezembro de 2011, que autorizou o Poder Executivo a criar a Empresa Brasileira de Serviços Hospitalares (Ebserh), no que diz respeito aos seus recursos financeiros, assinale a alternativa incorreta:

- a) Constituem recursos da Ebserh as receitas decorrentes das aplicações financeiras que realizar.
- b) Constituem recursos da Ebserh as receitas decorrentes dos direitos patrimoniais, tais como aluguéis, foros, dividendos e bonificações.
- c) Constituem recursos da Ebserh as receitas decorrentes da alienação de bens e direitos.
- d) Constituem recursos da Ebserh as receitas decorrentes de doações de pessoas jurídicas.
- e) Não podem constituir recursos da Ebserh as receitas decorrentes de doações de pessoas físicas.

14. (HU-UFS/EBSERH/AOCP/2014) Analise as assertivas e assinale a alternativa que aponta as corretas. Constituem recursos da Ebserh:

- I. as receitas decorrentes da prestação de serviços compreendidos em seu objeto.
 - II. as receitas decorrentes dos acordos e convênios que realizar com entidades nacionais e internacionais.
 - III. recursos oriundos de dotações consignadas nos orçamentos da União e dos Estados.
 - IV. doações, legados, subvenções e outros recursos que lhe forem destinados por pessoas físicas ou jurídicas de direito público ou privado.
- a) Apenas I, II e IV.
 - b) Apenas I, III e IV.
 - c) Apenas I e IV.
 - d) Apenas II e IV.
 - e) I, II, III e IV.

19. (EBSERH/UFU/VUNESP/2020) De acordo com os termos da Lei Federal nº 12.550/2011, que trata da Empresa Brasileira de Serviços Hospitalares, é correto afirmar que:

- a) a EBSERH possui personalidade jurídica de direito público, com patrimônio destinado pela União, e está vinculada ao Ministério da Saúde.
- b) a integralização do capital social será realizada com recursos oriundos de dotações consignadas da União, bem como pela incorporação de qualquer espécie de bens e direitos suscetíveis de avaliação em dinheiro.
- c) no desenvolvimento de suas atividades de assistência à saúde, a EBSERH observará as orientações emanadas sobre saúde pelo Ministério da Educação.
- d) compete à EBSERH elaborar os planos de educação e pesquisa de instituições federais de ensino superior e de outras instituições congêneres que tenham vinculação com o campo da saúde pública ou com outros aspectos da sua atividade.
- e) é indispensável a licitação para a contratação da EBSERH pela administração pública para realizar atividades relacionadas ao seu objeto social.

1.7 - Competências e Contratos

Administrar unidades hospitalares, bem como prestar serviços

de assistência médico- hospitalar

ambulatorial e de
apoio diagnóstico

terapêutico à
comunidade

no âmbito do SUS.

Prestar às instituições federais de ensino superior

Outras instituições congêneres

Serviços de apoio ao ensino, à
pesquisa e à extensão

ao ensino-aprendizagem e à formação de pessoas
no campo da saúde pública

mediante as condições que forem fixadas em seu estatuto social.

- Perceba que a Ebserh presta serviços não apenas para as instituições federais de ensino superior, **mas também** para as **instituições congêneres**.

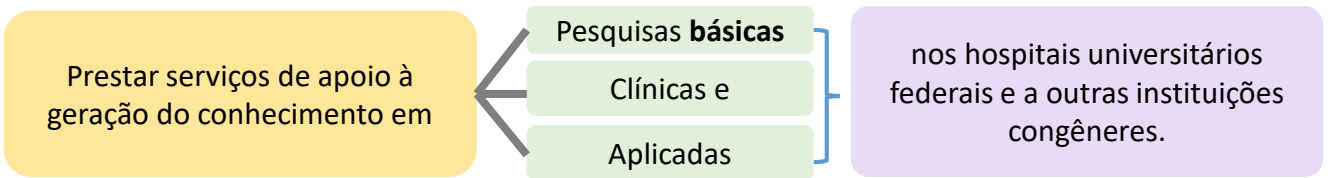
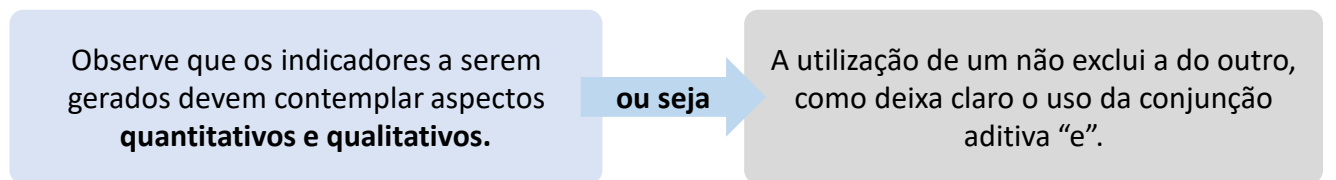
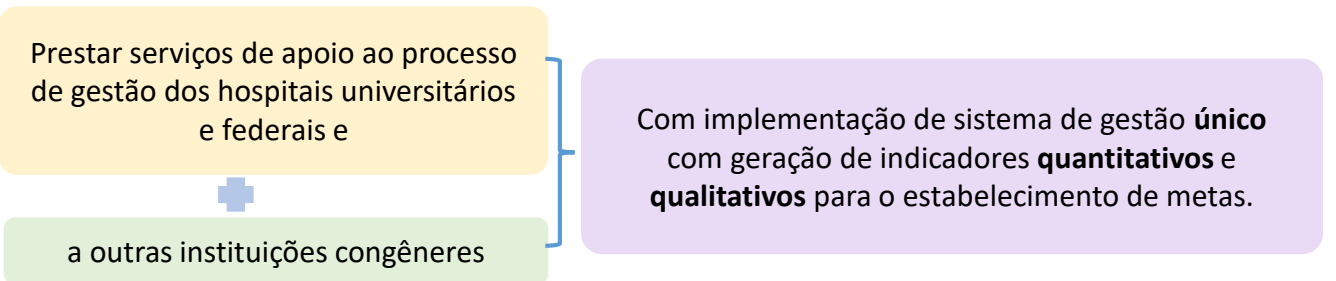
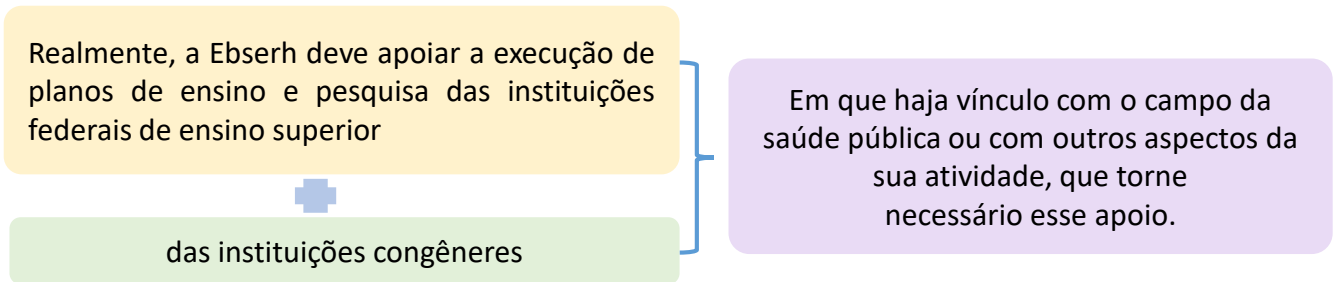
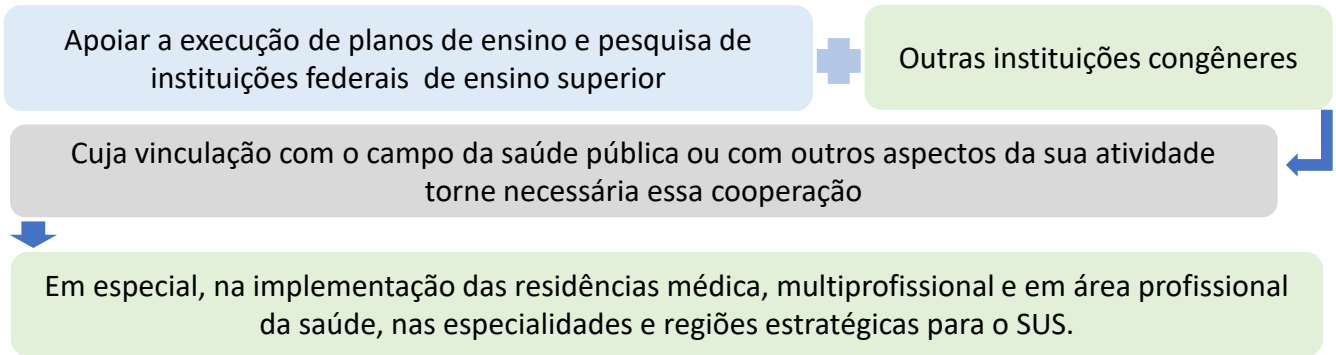

Fique atento, pois cabe à Ebserh prestar serviços de apoio à geração do conhecimento em **pesquisas básicas**.

- exercer outras atividades inerentes às suas finalidades, nos termos do seu estatuto social.

O contrato entre a Ebserh e as instituições federais de ensino ou instituições congêneres estabelecerá (Lei nº 12.550/2011, art. 6º, § 1º):

- as obrigações dos signatários;
- as metas de desempenho, indicadores e prazos de execução a serem observados pelas partes;
- a respectiva sistemática de acompanhamento e avaliação, contendo critérios e parâmetros a serem aplicados; e
- a previsão de que a avaliação de resultados obtidos, no cumprimento de metas de desempenho e observância de prazos pelas unidades da Ebserh, será usada para:
 - o aprimoramento de pessoal; e
 - melhorias estratégicas na atuação perante a população e as instituições federais de ensino ou instituições congêneres, para melhorar o aproveitamento dos recursos destinados à Ebserh.

20. (HU-UNIFAP/EBSERH/IBFC/2022) A Lei nº 12.550/2011 aborda as competências da Empresa Brasileira de Serviços Hospitalares (EBSERH). Sobre o assunto, assinale a alternativa que apresente incorretamente uma competência da EBSERH:

- Administrar unidades hospitalares, bem como prestar serviços de assistência médico-hospitalar, ambulatorial e de apoio diagnóstico e terapêutico à comunidade, no âmbito do SUS.
- Prestar serviços de apoio à geração do conhecimento em pesquisas básicas, clínicas e aplicadas nos hospitais universitários federais e a outras instituições congêneres.
- Homologar acordos visando à transformação de penalidades pecuniárias na obrigação de executar medidas de interesse para a proteção ambiental e sanitária.
- Prestar serviços de apoio ao processo de gestão dos hospitais universitários e federais e a outras instituições congêneres, com implementação de sistema de gestão único com geração de indicadores quantitativos e qualitativos para o estabelecimento de metas.
- Prestar às instituições federais de ensino superior e a outras instituições congêneres serviços de apoio ao ensino, à pesquisa e à extensão, ao ensino-aprendizagem e à formação de pessoas no campo da saúde pública, mediante as condições que forem fixadas em seu estatuto social.

21. (HU-UFES/EBSERH/AOCP/2014) Compete à Ebserh, EXCETO:

- administrar unidades hospitalares, bem como prestar serviços de assistência médico-hospitalar, ambulatorial e de apoio diagnóstico e terapêutico à comunidade, no âmbito do SUS.
- prestar às instituições federais de ensino superior e a outras instituições congêneres serviços de apoio ao ensino, à pesquisa e à extensão, ao ensino-aprendizagem e à formação de pessoas no campo da saúde pública, mediante as condições que forem fixadas em seu estatuto social.

21. (HU-UFES/EBSERH/AOCP/2014) Compete à Ebserh, EXCETO:

- c) apoiar a execução de planos de ensino e pesquisa de instituições federais de ensino superior e de outras instituições congêneres, cuja vinculação com o campo da saúde pública ou com outros aspectos da sua atividade torne necessária essa cooperação, em especial na implementação das residências médica, multiprofissional e em área profissional da saúde, nas especialidades e regiões estratégicas para o SUS.
- d) prestar serviços de apoio à geração do conhecimento em pesquisas básicas, clínicas e aplicadas nos hospitais universitários federais e a outras instituições congêneres.
- e) prestar serviços de apoio ao processo de gestão dos hospitais municipais, com implementação de sistema de gestão único com geração de indicadores quantitativos e qualitativos para o estabelecimento de metas.

22. (HU-UFMA/EBSERH/IBFC/2013) Entre as competências da Ebserh, não se inclui:

- a) Prestar às instituições federais de ensino superior e a outras instituições congêneres serviços de apoio ao ensino, à pesquisa e à extensão, ao ensino-aprendizagem e à formação de pessoas no campo da saúde pública, mediante as condições que forem fixadas no estatuto social.
- b) Apoiar a execução de planos de ensino e pesquisa de instituições federais de ensino superior e de outras instituições congêneres, cuja vinculação com o campo da saúde pública ou com outros aspectos da sua atividade torne necessária essa cooperação, em especial na implementação das residências médica, multiprofissional e área profissional da saúde, nas especialidades e regiões estratégicas para o SUS.
- c) Prestar serviços de apoio ao processo à geração do conhecimento em pesquisas básicas, clínicas e aplicadas nos hospitais universitários federais e a outras instituições congêneres.
- d) Prestar serviços de apoio ao processo de gestão dos hospitais universitários e federais e a outras instituições congêneres, com implementação de sistema de gestão único com geração de indicadores quantitativos e qualitativos para o estabelecimento de metas.
- e) Propor as diretrizes da Política Nacional de Residência Médica.

23. (HU-UFTM/EBSERH/IADES/2013) Assinale a alternativa que contempla todos os serviços a serem prestados, de forma gratuita, à comunidade pela Ebserh, listados na lei que autorizou sua criação.

- a) Assistência médico-hospitalar e ambulatorial.
- b) Assistência médico-hospitalar, ambulatorial e de apoio terapêutico.
- c) Assistência médico-hospitalar, ambulatorial e de apoio diagnóstico.
- d) Assistência médico-hospitalar, ambulatorial e de apoio diagnóstico e terapêutico.
- e) Assistência médico-ambulatorial e de apoio diagnóstico e terapêutico.

24. (HU-UFMS/EBSERH/AOCP/2014) Analise as assertivas e assinale a alternativa que aponta as corretas. De acordo com a Lei Federal nº 12.550, de 15 de dezembro de 2011, o contrato de prestação de serviços com as instituições federais de ensino ou instituições congêneres, relacionados às competências da Ebserh, estabelecerá, entre outras:

I - as obrigações dos signatários.

II - as metas de desempenho, indicadores e prazos de execução a serem observados pelas partes.

24. (HU-UFMS/EBSERH/AOCP/2014)

III - a respectiva sistemática de acompanhamento e avaliação, contendo critérios e parâmetros a serem aplicados.

IV - a previsão de que a avaliação de resultados obtidos, no cumprimento de metas de desempenho e observância de prazos pelas unidades da EBSERH, não será usada para o aprimoramento de pessoal e melhorias estratégicas na atuação, perante a população e as instituições federais de ensino ou instituições congêneres.

- a) Apenas I e IV. c) Apenas III e IV. e) I, II, III e IV.
 b) Apenas I, II e III. d) Apenas II e III.

25. (HU-UFPE/EBSERH/IDECAN/2014-Adaptada) Segundo a Lei 12.550/2011, a Ebserh prestará os serviços relacionados às suas competências, mediante contrato com as instituições federais de ensino ou instituições públicas congêneres, o qual conterà, obrigatoriamente:

- I. As metas de desempenho, indicadores e prazos de execução a serem observados pelas partes.
 II. A respectiva sistemática de acompanhamento e avaliação, contendo critérios e parâmetros a serem aplicados.
 III. Cláusula de garantia consistente em caução em dinheiro e fiança bancária.

Está(ão) correta(s) apenas a(s) afirmativa(s):

- a) I. b) II. c) III. d) I e II. e) II e III.

1.8 - Exercício Social, Demonstrações Financeiras e Lucros

Com base no Estatuto Social da Ebserh (2023), temos as seguintes disposições:

A Ebserh deverá elaborar demonstrações financeiras trimestrais e divulgá-las em sítio eletrônico, observando as regras de escrituração e elaboração de demonstrações financeiras contidas na Lei nº 6.404, de 1976, e nas normas da Comissão de Valores Mobiliários, inclusive quanto à obrigatoriedade de auditoria independente por auditor registrado naquela autarquia (art. 87).

Ao fim de cada exercício social, a Diretoria Executiva deverá elaborar, com base na legislação vigente e na escrituração contábil, as demonstrações financeiras aplicáveis às empresas de capital aberto, discriminando, com clareza, a situação do patrimônio da Empresa e as mutações ocorridas no exercício (art. 88).

Outras demonstrações financeiras intermediárias serão preparadas, caso sejam necessárias ou exigidas por legislação específica (art. 88, parágrafo único).

1.9 - Organização Interna e Pessoal

Com fulcro no art. 100 do Estatuto Social da Ebserh (2023), a estrutura organizacional dessa Empresa e a respectiva distribuição de competências serão estabelecidas no Regimento Interno da Ebserh, aprovado pelo Conselho de Administração, mediante proposta da Diretoria Executiva.

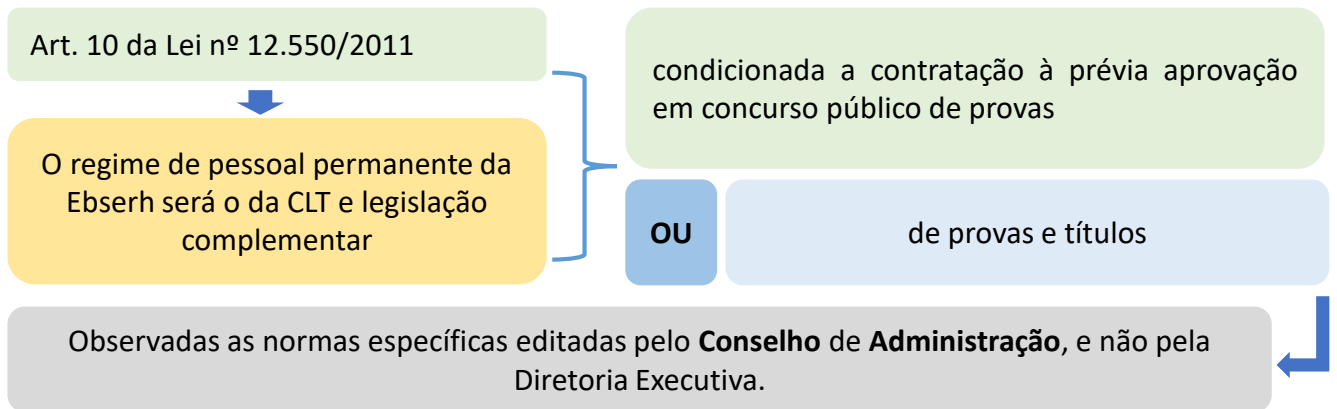

Regime de pessoal permanente da Ebserh:

- I • Os empregados estarão sujeitos ao regime jurídico da CLT, à legislação complementar e aos regulamentos internos da Ebserh (Estatuto Social da Ebserh/2020, art. 101).
- II • A contratação é condicionada à **prévia** aprovação em **concurso público** de provas **ou de provas e títulos**.
- III • Na contratação, devem ser observadas as normas específicas editadas pelo **Conselho de Administração**.

Integram o quadro de pessoal da Ebserh (Estatuto Social/2023, art. 102):

- I os **empregados públicos efetivos**, admitidos sob o regime celetista, mediante prévia **aprovação em concurso público** de provas ou de provas e títulos;
- II os **ocupantes de cargo em comissão sem vínculo efetivo** com a Administração Pública;
- III os **servidores, civis e militares, e empregados públicos a ela cedidos**.

26. (HUB/EBSERH/IADES/2013) A Ebserh, para fins de sua implantação, está autorizada a contratar, mediante processo seletivo simplificado, pessoal técnico e administrativo por tempo determinado, sendo que os contratos temporários de emprego poderão ser prorrogados uma única vez, desde que a soma dos 2 períodos não ultrapasse:

- a) 2 anos.
- b) 3 anos.
- c) 4 anos.
- d) 5 anos.
- e) 6 anos.

2 - Órgãos Estatutários e Regimentais

Conforme o art. 13 do Estatuto Social, a Ebserh terá a **Assembleia Geral** e os seguintes órgãos estatutários:

I - Conselho de Administração*;

II - Diretoria Executiva*;

III - Conselho Fiscal*;

IV - Conselho Consultivo*;

V - Comitê de Auditoria;

VI - Comitê de Pessoas, Elegibilidade, Sucessão e Remuneração.

* De acordo com o Decreto nº 7.661/2011 (que disciplinava o antigo Estatuto Social), os órgãos estatutários eram apenas o Conselho de Administração, a Diretoria Executiva, o Conselho Fiscal e o Conselho Consultivo.

Uma novidade, **mantida** nos arts. 8º a 12 do Estatuto Social da Ebserh (2023), é:

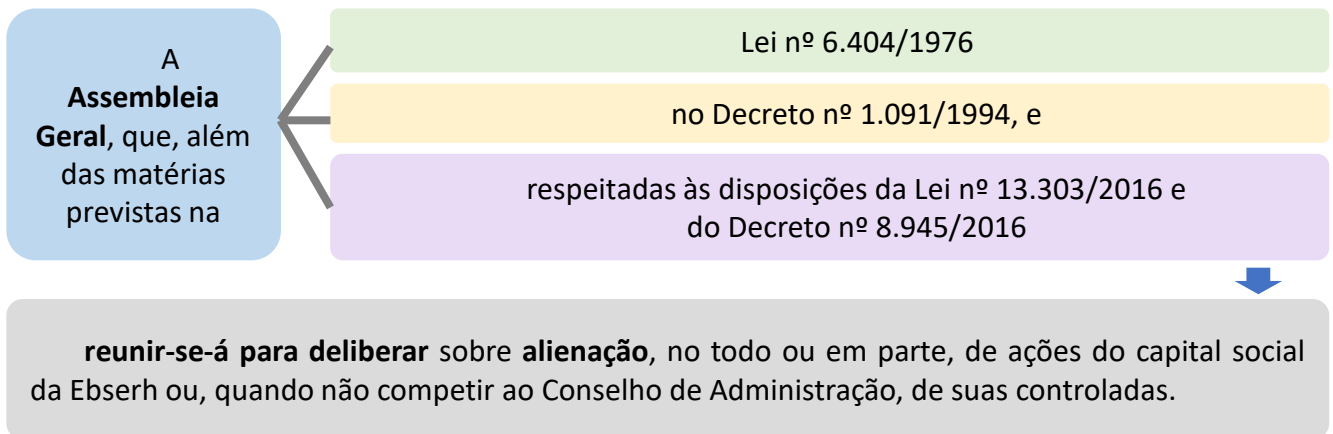

Segundo disposições do art. 14 do Estatuto Social (2023),

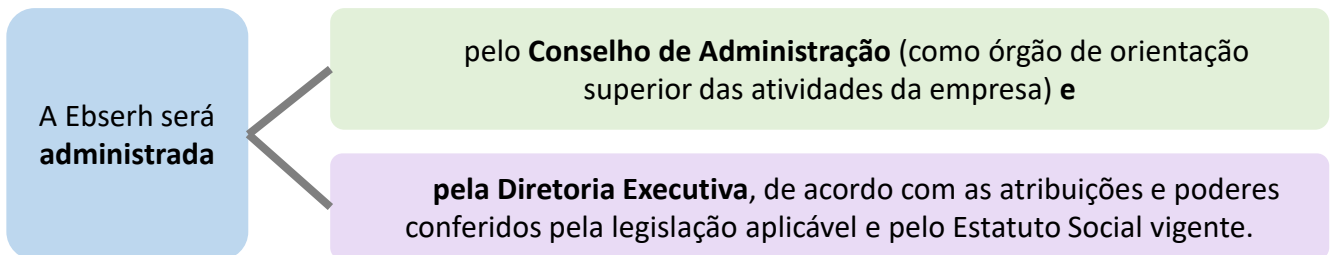

A empresa fornecerá apoio técnico e administrativo aos órgãos estatutários. Consideram-se administradores os membros do Conselho de Administração e da Diretoria Executiva.

Para fins do Regimento Interno, considera-se:

- I **Sede:** o conjunto das unidades integrantes da administração central da Ebserh.
- II **Filiais:** o conjunto de unidades descentralizadas da Ebserh, constituído pelos hospitais universitários federais, que estão sob gestão da empresa.
- III **Unidades descentralizadas:** unidades ou conjuntos de unidades descentralizadas da Ebserh, na forma de escritórios, representações ou subsidiárias.

Atenção!

Fique atento(a) em relação a esses conceitos, pois já foram explorados em diversas provas anteriores da Ebserh.

1. (HU-UNIFAP/EBSEERH/IBFC/2022) No que se refere aos Órgãos Sociais e Estatutários da Empresa Brasileira de Serviços Hospitalares (EBSEERH), segundo dispõe seu Estatuto Social, assinale a alternativa que apresente incorretamente um órgão estatutário da EBSEERH.

- a) Conselho de Administração.
- b) Conselho Nacional de Fiscalização Sanitária.
- c) Comitê de Auditoria.
- d) Conselho Fiscal.
- e) Diretoria Executiva.

2. (EBSEERH/UFU/VUNESP/2020) Segundo o disposto no seu Estatuto, a EBSEERH será administrada pela Diretoria Executiva e pelo:

- a) Conselho de Administração.
- b) Conselho Fiscal.
- c) Conselho Consultivo.
- d) Comitê de Direção Superior.
- e) Comitê de Auditoria.

3. (HU-UFS/EBSEERH/AOCP/2014) A estrutura de governança da Ebserh é composta de órgãos de administração e órgãos de fiscalização. De acordo com o Regimento Interno, assinale a alternativa que apresenta APENAS os órgãos de administração da Ebserh.

- a) Diretoria Executiva, Conselho Fiscal e Conselho Consultivo.
- b) Diretoria Executiva, Conselho Fiscal e Auditoria Interna.
- c) Conselho de Administração, Diretoria Executiva e Conselho Consultivo.
- d) Conselho de Administração, Diretoria Executiva e Conselho Fiscal.
- e) Conselho de Administração, Conselho Fiscal e Conselho Consultivo.

4. (HDT-UFT/EBSEERH/AOCP/2015-Adaptada) De acordo com as disposições do Regimento Interno da EBSEERH - 3ª revisão, são Órgãos de Administração:

- a) Conselho Consultivo e Conselho Fiscal.
- b) Diretoria Executiva, Comissão de Controle Interno e Auditoria Interna.
- c) Conselho de Administração, Diretoria Executiva e Conselho Consultivo.
- d) Conselho de Administração, Conselho Consultivo e Conselho Fiscal.
- e) Diretoria Executiva, Auditoria Interna e Comissão de Ética.

3 - Assembleia Geral

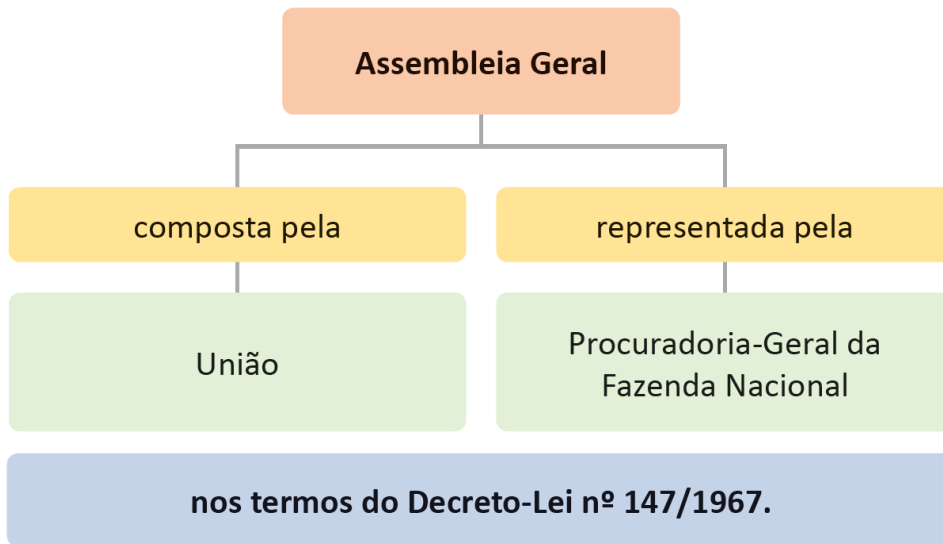

Os trabalhos da Assembleia Geral serão dirigidos pelo presidente do Conselho de Administração da Ebserh ou pelo substituto que esse vier a designar, que escolherá o secretário da Assembleia Geral.

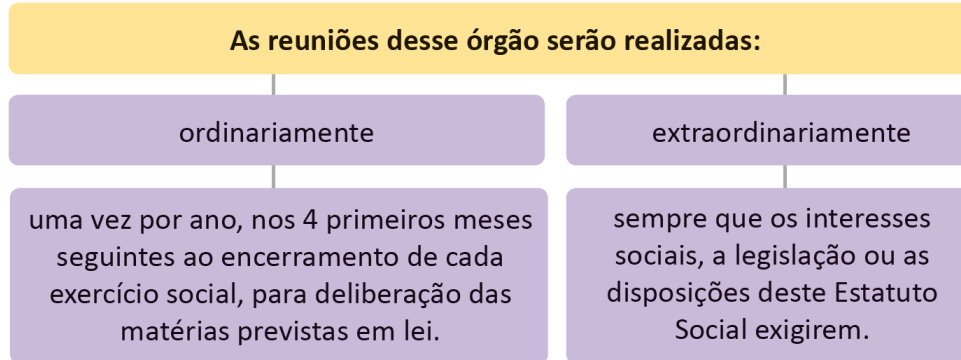

É assegurada a **participação** do **Presidente** da **Ebserh** nas **reuniões** da **Assembleia Geral** como **convidado, sem direito a voto** (art. 9º, §2º).

A Assembleia Geral será **convocada pelo Presidente do Conselho de Administração** ou pelo substituto que esse vier a designar, ressalvadas as exceções previstas na Lei nº 6.404/1976, respeitados os prazos previstos na legislação. As pautas das Assembleias Gerais serão constituídas, exclusivamente, dos assuntos constantes dos editais de convocação, não se admitindo a inclusão de assuntos gerais (art. 10, parágrafo único).

As deliberações serão registradas no livro de atas, que podem ser lavradas na forma de sumário dos fatos ocorridos e serão divulgadas em sítio eletrônico oficial atualizado (art. 11).

Art. 65. Compete ao Conselho Fiscal:

III - manifestar-se sobre as propostas dos órgãos da administração, a serem submetidas à Assembleia Geral, relativas à modificação do capital social e bônus de subscrição, planos de investimentos ou orçamentos de capital, transformação, incorporação, fusão ou cisão;

IV - denunciar, por qualquer de seus membros, aos órgãos de administração e, se estes não adotarem as providências necessárias para a proteção dos interesses da empresa, à Assembleia Geral, os erros, fraudes ou crimes que descobrirem, e sugerir providências;

V - convocar a Assembleia Geral Ordinária, se os órgãos da administração retardarem por mais de um mês essa convocação, e a Extraordinária, sempre que ocorrerem motivos graves ou urgentes;

Art. 44. Compete ao Conselho de Administração:

XXXV - **propor à Assembleia Geral a remuneração dos administradores e dos membros dos demais órgãos estatutários da Ebserh;**

Art. 85. Compete ao Comitê de Pessoas, Elegibilidade, Sucessão e Remuneração:

VI - auxiliar o Conselho de Administração na elaboração da proposta de remuneração dos administradores para submissão à Assembleia Geral.

Art. 108. O presente Estatuto Social entra em vigor na data da sua aprovação pela Assembleia Geral.

1. (EBSERH HU-UNIFAP/IBFC/2022) No que se refere à Assembleia Geral da Empresa Brasileira de Serviços Hospitalares (EBSERH), leia abaixo o artigo 8º do Estatuto Social da EBSERH:

Art. 8º. A Assembleia Geral realizar-se-á ordinariamente, uma vez por ano, nos _____ primeiros meses seguintes ao encerramento de cada exercício social, para deliberação das matérias previstas em lei e extraordinariamente, sempre que _____, _____ ou as disposições deste Estatuto Social exigirem.

Assinale a alternativa que preencha correta e respectivamente as lacunas.

- a) 5 (cinco) / o Poder Público / a sociedade.
- b) 4 (quatro) / o Poder Público / a sociedade.
- c) 6 (seis) / a sociedade / a legislação.
- d) 4 (quatro) / os interesses sociais / a legislação.
- e) 6 (seis) / os interesses sociais / a legislação.

2. (EBSERH Nacional/IBFC/2020) A Assembleia Geral é o órgão máximo da Empresa Brasileira de Serviços Hospitalares (EBSERH), com poderes para deliberar sobre todos os negócios relativos ao seu objeto. Em relação à Assembleia Geral, assinale a alternativa correta.

- a) As deliberações serão registradas no livro de atas, que não podem ser lavradas em forma de sumário dos fatos ocorridos e serão divulgadas exclusivamente no Diário Oficial da União em sua versão impressa.
- b) Os trabalhos da Assembleia Geral são dirigidos pelo Presidente da União ou pelo substituto que esse vier a designar.

2. (EBSERH Nacional/IBFC/2020)

c) A Assembleia Geral realizar-se-á ordinariamente 2 (duas) vezes por ano e extraordinariamente sempre que necessário.

Ordinariamente, 1 vez por ano, nos 4 primeiros meses seguintes ao encerramento de cada exercício social, para deliberação das matérias previstas em lei e extraordinariamente, sempre que os interesses sociais, a legislação ou as disposições deste Estatuto Social exigirem (art. 8º).

d) A Assembleia Geral será convocada pelo Conselho Executivo ou, nas hipóteses admitidas em lei, pelo Conselho Administrativo, pelo Conselho Fiscal ou pela União.

e) A Assembleia Geral é composta pela União, representada pela Procuradoria Geral da Fazenda Nacional.

3. (Questão Inédita) Marque a alternativa que completa corretamente o enunciado. De acordo com o Decreto nº 8.945/2016 que regulamenta, no âmbito da União, a Lei nº 13.303/2016, que dispõe sobre o estatuto jurídico da empresa pública, da sociedade de economia mista e de suas subsidiárias, no âmbito da União, dos Estados, do DF e dos Municípios, em seu art. 72, XIV, fica criada a:

- a) Auditoria Interna. c) Comissão de ética. e) Comissão de Fiscalização.
 b) Diretoria Executiva. d) Assembleia Geral.

(Questões Inéditas) Acerca da Assembleia Geral da Ebserh, julgue os itens a seguir:

4. A assembleia geral é um órgão consultivo, sem poderes para deliberar sobre todos os negócios relativos ao seu objeto.

- () CERTO () ERRADO

A Assembleia Geral, além das matérias previstas na Lei nº 6.404/1976, e no Decreto nº 1.091/1994, e respeitadas às disposições da Lei nº 13.303/2016, e do Decreto nº 8.945/2016, reunir-se-á para **deliberar** (caráter decisório) sobre alienação, no todo ou em parte, de ações do capital social da Ebserh ou, quando não competir ao Conselho de Administração, de suas controladas (Estatuto Social/2023, art. 12).

(Questões Inéditas) Acerca da Assembleia Geral da Ebserh, julgue os itens a seguir:

5. A Assembleia Geral é composta pelos Estados, representada pela Procuradoria-Geral da Fazenda Estadual. Além disso, os trabalhos da Assembleia Geral serão dirigidos pelo Presidente da República ou pelo substituto que esse vier a designar.

- () CERTO () ERRADO

6. (Questão Inédita) Em relação à periodicidade das reuniões realizadas pela Assembleia Geral da Ebserh, marque a alternativa correta:

- a) Devem ser realizadas apenas ordinariamente duas vezes por ano.
 b) Devem ser realizadas apenas extraordinariamente sempre que necessário.
 c) Devem ser ordinariamente, uma vez por ano, nos 4 primeiros meses seguintes ao encerramento de cada exercício social, e extraordinariamente, sempre que os interesses sociais, a legislação ou as disposições deste Estatuto Social exigirem.

6. (Questão Inédita)

d) Devem ser realizadas ordinariamente sempre que necessário e extraordinariamente uma vez por ano.

e) Devem ser realizadas ordinariamente três vezes por ano, e extraordinariamente sempre que necessário.

(Questões Inéditas) Com base no Estatuto Social da Ebserh, julgue os próximos itens:

7. As pautas das Assembleias Gerais serão constituídas, exclusivamente, dos assuntos constantes dos editais de convocação, admitindo-se a inclusão de assuntos gerais.

() CERTO () ERRADO

(Questões Inéditas) Com base no Estatuto Social da Ebserh, julgue os próximos itens:

8. As deliberações serão registradas no livro de atas, que podem ser lavradas na forma de sumário dos fatos ocorridos sendo vedada a sua divulgação em sítio eletrônico oficial atualizado.

() CERTO () ERRADO

4 - Revisão e Aprofundamento - Órgãos Estatutários

De acordo com o art. 9º da Lei nº 12.550/2011:

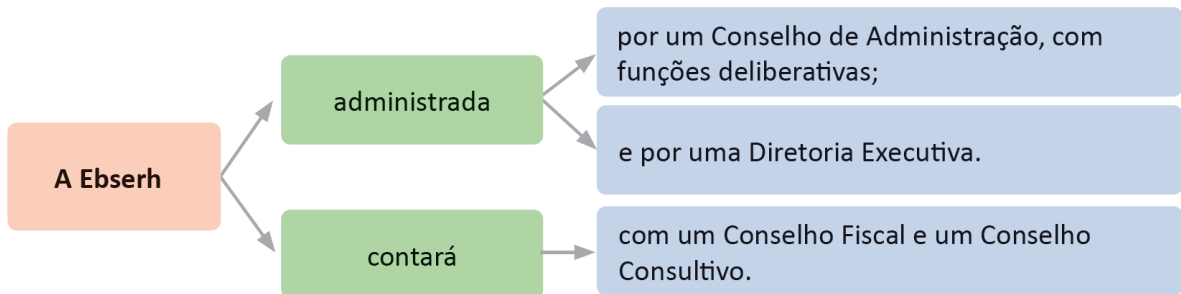

Conforme o art. 13 do Estatuto Social, a Ebserh terá a **Assembleia Geral** e os seguintes órgãos estatutários:

I - Conselho de Administração*;

II - Diretoria Executiva*;

III - Conselho Fiscal*;

IV - Conselho Consultivo*;

V - Comitê de Auditoria;

VI - Comitê de Pessoas, Elegibilidade, Sucessão e Remuneração.

Reuniões do Conselho de Administração da Ebserh

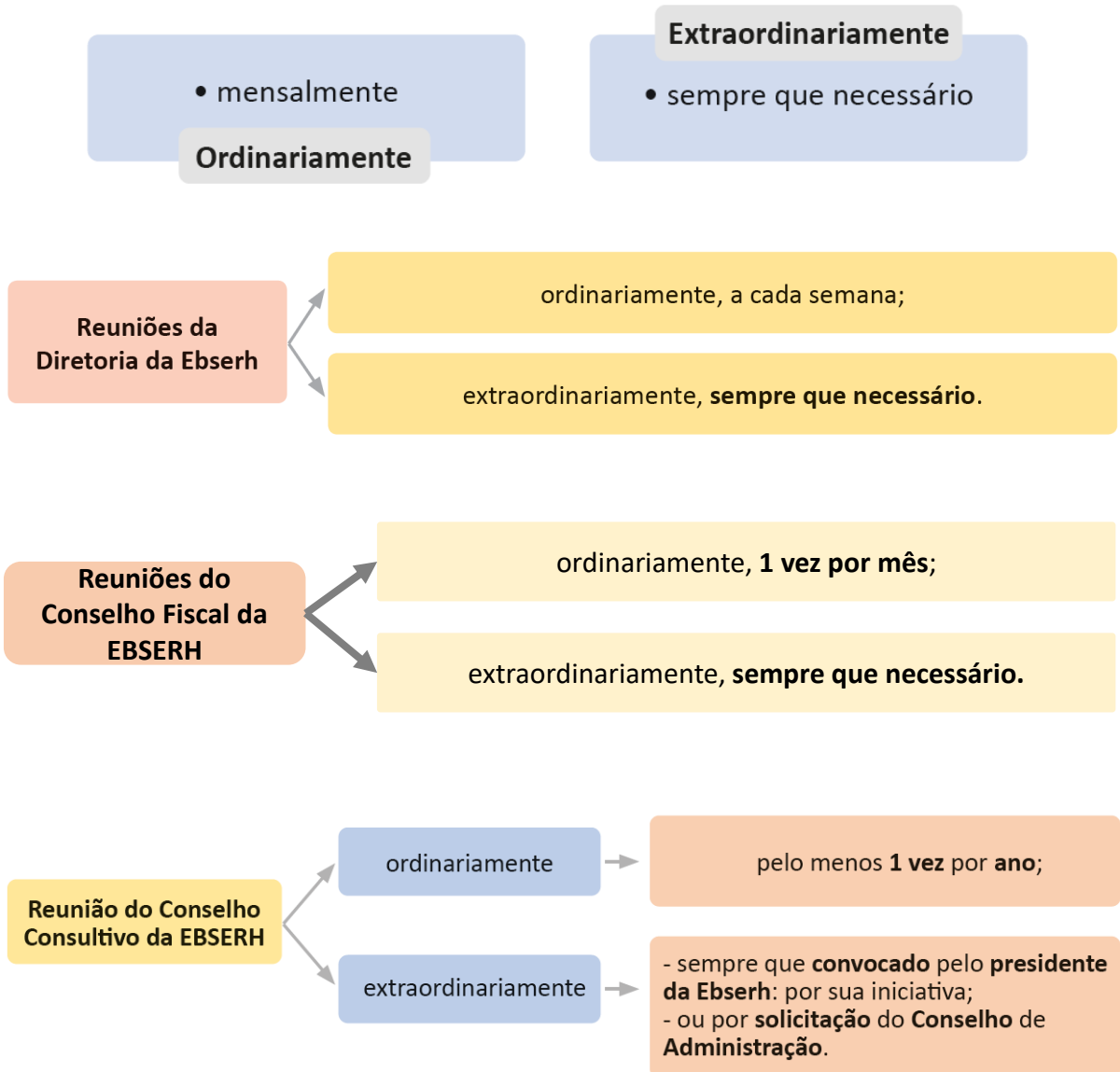

O **Comitê de Auditoria** deverá realizar **pelo menos 2 reuniões mensais**, de modo que as informações contábeis sejam sempre apreciadas antes de sua divulgação (Estatuto Social/2023, art. 78).

O **Comitê de Pessoas, Elegibilidade, Sucessão e Remuneração** se reunirá **sempre que necessitar** deliberar assunto de sua competência, convocado pelo Presidente do Comitê (Estatuto Social/2023, art. 85, § 1º).

Vejamos agora mais detalhes sobre os órgãos estatutários da EBSERH:

Órgãos	Presidência	Investidura dos Membros	Prazo de Gestão	Remuneração dos Membros
Diretoria Executiva	Presidente da Ebserh	Serão investidos em seus cargos mediante assinatura de termo de posse lavrado no respectivo livro de atas, entrando em exercício imediato, no prazo máximo de 30 dias, contados da eleição ou nomeação.	2 anos, permitidas, no máximo, 3 reconduções consecutivas.	Remuneração definida pela Assembleia Geral*.
Conselho de Administração	1 dos indicados pelo MEC, que não esteja na condição de membro independente.	Serão investidos em seus cargos mediante assinatura de termo de posse lavrado no respectivo livro de atas, entrando em exercício imediato, no prazo máximo de 30 dias, contados da eleição ou nomeação.	2 anos, permitidas, no máximo, 3 reconduções consecutivas.	Não excederá a 10% da remuneração média dos membros da Diretoria Executiva.
Conselho Fiscal	Na primeira reunião após a eleição, os membros escolherão o seu Presidente.	Serão investidos em seus cargos independentemente da assinatura do termo de posse, desde a data da respectiva eleição ou nomeação.	2 anos, permitidas, no máximo, 2 reconduções consecutivas.	Não excederá a 10% da remuneração média dos membros da Diretoria Executiva.
Conselho Consultivo	Presidente da EBSERH.	Não se aplica**	—	Não há remuneração.
Comitê de Auditoria	Será eleito em sua 1ª reunião***	serão investidos em seus cargos mediante assinatura do termo de posse, desde a data da respectiva eleição.	3 anos, não coincidente para cada membro, permitida uma única reeleição.	será fixada em Assembleia Geral em montante não inferior à remuneração dos Conselheiros Fiscais.

* A remuneração dos membros estatutários e, quando aplicável, dos demais comitês de assessoramento, será fixada anualmente em Assembleia Geral, nos termos da legislação vigente, sendo vedado o pagamento de qualquer forma de remuneração não prevista em Assembleia Geral (Estatuto Social/2023, art. 25).

*** Os membros do Comitê de Auditoria, em sua primeira reunião, elegerão o seu Presidente, que deverá ser membro independente do Conselho de Administração (Estatuto Social/2023, art. 71, § 3º).

Atenção! Compete ao Conselho de Administração a eleição e a destituição dos membros do Comitê de Pessoas, Elegibilidade, Sucessão e Remuneração. O Comitê se reunirá sempre que necessitar deliberar assunto de sua competência, convocado pelo Presidente do comitê e terá o seu funcionamento e atribuições regulados em regimento interno aprovado pelo Conselho de Administração (Estatuto Social/2023, art. 44, inciso XXI; art. 85, §1º).

Ressalta-se que o Estatuto Social (2023) não define o prazo de gestão desse Comitê.

O Comitê de Pessoas, Elegibilidade, Sucessão e Remuneração será constituído por 3 membros integrantes do Conselho de Administração ou do Comitê de Auditoria, **sem remuneração adicional**. Além do mais, a remuneração dos membros desse Comitê será fixada em Assembleia Geral em montante **não superior** à remuneração dos Conselheiros Fiscais (art. 84).

Órgãos	Função Considerada Vaga
Diretoria Executiva	Além dos casos previstos em lei, o membro será destituído, caso se afaste do exercício do cargo por mais de 30 dias consecutivos, salvo em caso de licença, inclusive férias, ou nos casos autorizados pelo Conselho de Administração;
Conselho de Administração ou Fiscal ou do Comitê de Auditoria ou de Comitês de Assessoramento	Além dos casos previstos em lei, quando o conselheiro faltar 2 reuniões consecutivas ou 3 intercaladas, nas últimas 12 reuniões, sem justificativa.
Conselho Consultivo	_____

1. (HU-UFMT/EBSERH/AOCP/2014-Adaptada) De acordo com o que dispõe o Estatuto Social da EBSERH (2023), sobre o Conselho de Administração, assinale a alternativa INCORRETA.

- a) O Conselho de Administração terá prazo de gestão unificado de 2 anos, permitidas, no máximo, 3 reconduções consecutivas.
- b) O representante dos empregados participará das discussões e deliberações sobre assuntos que envolvam relações sindicais, remuneração, benefícios e vantagens, inclusive assistenciais ou de previdência complementar.
- c) O presidente do Conselho de Administração e seu substituto serão escolhidos pelo colegiado, dentre os membros indicados pelo Ministério de Estado da Educação, que não estejam na condição de membro independente.
- d) O prazo de gestão dos membros do Conselho de Administração se prorrogará até a efetiva investidura dos novos membros.
- e) O representante dos empregados será escolhido dentre os empregados ativos da Ebserh, pelo voto direto de seus pares, em eleição organizada pela empresa em conjunto com as entidades sindicais que os representam, na forma da Lei nº 12.353 de 28 de dezembro de 2010 e sua regulamentação.

2. (HU-UFPI/EBSERH/IADES/2013-Adaptada) Acerca da periodicidade das reuniões de Órgãos da Empresa Brasileira de Serviços Hospitalares (EBSERH), conforme disposto no Estatuto Social (2023), assinale a alternativa correta.

- a) Conselho da Administração - ordinariamente - trimestral.
- b) Diretoria Executiva - ordinariamente - quinzenal.
- c) Conselho Fiscal - ordinariamente - mensal.

2. (HU-UFPI/EBSERH/IADES/2013-Adaptada)

- d) Conselho Consultivo - ordinariamente - ao menos semestralmente.
- e) Conselho Consultivo - extraordinariamente - sempre que convocado pela Diretoria Executiva.

3. (HU-UFC/EBSERH/AOCP/2014-Adaptada) De acordo com o Estatuto Social da Empresa Brasileira de Serviços Hospitalares (EBSERH) de 2023, é INCORRETO afirmar que:

- a) O Conselho de Administração é o órgão de deliberação estratégica e colegiada da empresa, composto por 9 membros, eleitos pela Assembleia Geral.
- b) A Diretoria Executiva é o órgão gestor central de administração e representação, cabendo-lhe assegurar o funcionamento regular da Ebserh em conformidade com a orientação geral traçada pelo Conselho de Administração.
- c) O Conselho Fiscal será composto de 3 membros efetivos e respectivos suplentes, eleitos pela Assembleia Geral.
- d) O Conselho Consultivo é o órgão permanente da EBSERH que tem as finalidades de consulta, de controle social e apoio à Diretoria Executiva e ao Conselho de Administração.
- e) A Diretoria Executiva é composta pelo Presidente da Empresa e até 9 Diretores, todos eleitos pelo Conselho de Administração.

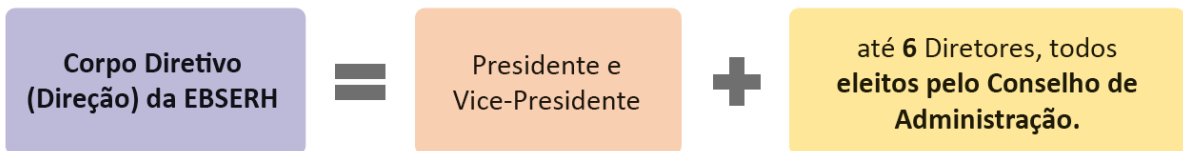

4. (HU-UFMT/EBSERH/AOCP/2014-Adaptada) Em relação aos órgãos estatutários da EBSERH, assinale a alternativa correta.

- a) A investidura dos membros da Diretoria Executiva far-se-á independentemente da assinatura do termo de posse, desde a data da respectiva eleição.
- b) A investidura dos membros do Conselho de Administração far-se-á mediante assinatura de termo de posse no livro de atas do respectivo colegiado, no prazo máximo de até 30 dias, contados a partir da eleição ou nomeação.
- c) A investidura dos membros do Conselho de Administração far-se-á mediante Registro na ata da primeira reunião.
- d) Os membros do Conselho Consultivo serão investidos em seus cargos independentemente da assinatura do termo de posse, desde a data da respectiva eleição.
- e) A investidura dos membros da Diretoria Executiva far-se-á mediante Registro na ata da terceira reunião.

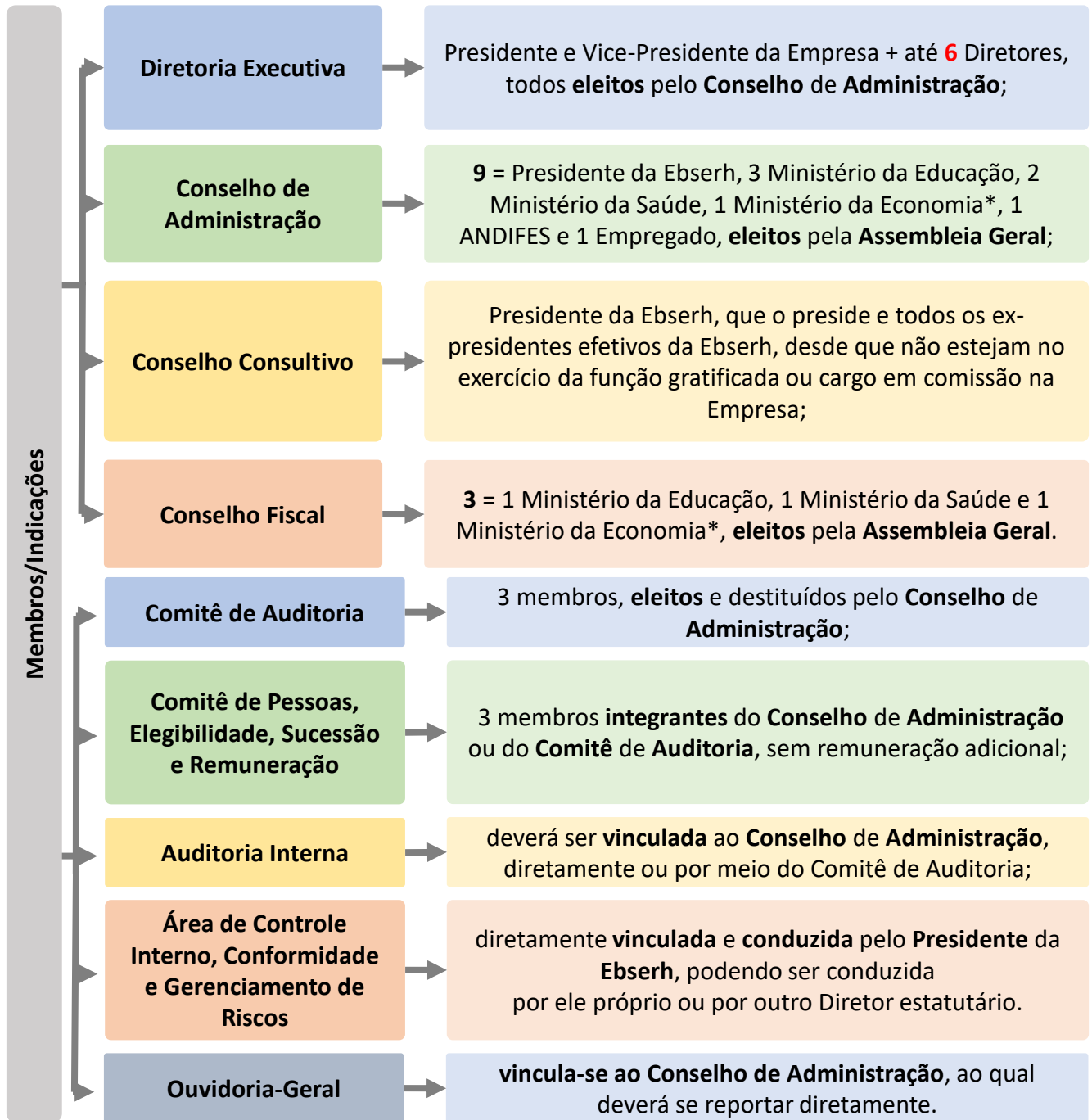

5. (HU-UFPE/EBSERH/IDECAN/2014-Adaptada) De acordo com o disposto no Estatuto Social da EBSERH (2018), relacione adequadamente as colunas. A sequência está correta em:

- | | |
|-------------------------------|--|
| 1. Conselho de Administração. | () Órgão permanente de fiscalização da Ebserh, de atuação colegiada e individual. É composto por 3 membros efetivos e respectivos suplentes, eleitos pela Assembleia Geral. |
| 2. Diretoria Executiva. | |
| 3. Conselho Fiscal. | |
| 4. Conselho Consultivo. | |

() Órgão gestor central de administração e representação, cabendo-lhe assegurar o funcionamento regular da Ebserh em conformidade com a orientação geral traçada pelo Conselho de Administração. É composto pelo Presidente e Vice-Presidente da Empresa e até 6 Diretores, todos eleitos pelo Conselho de Administração.

() Órgão de deliberação estratégica e colegiada da empresa, composto por 9 membros, eleito pela Assembleia Geral.

() Tem como competência, dentre outras, emitir pareceres opinativos, anualmente ou quando solicitado pelo Conselho de Administração ou Diretoria Executiva, sobre as linhas gerais das políticas, diretrizes e estratégias da Ebserh.

a) 4, 3, 2, 1. b) 1, 2, 3, 4. c) 2, 3, 1, 4. d) 3, 2, 1, 4. e) 1, 3, 4, 2.

6. (EBSERH HU-UNIFAP/IBFC/2022) Acerca do Conselho de Administração da Empresa Brasileira de Serviços Hospitalares (EBSERH), segundo seu Estatuto Social, analise as afirmativas abaixo e dê valores de Verdadeiro (V) ou Falso (F).

() O Conselho de Administração é órgão de deliberação estratégica e colegiada da EBSERH e deve exercer suas atribuições considerando os interesses de longo prazo da empresa, os impactos decorrentes de suas atividades na sociedade e no meio ambiente e os deveres fiduciários de seus membros.

() O Conselho de Administração é composto por 9 (nove) membros, eleitos pela Assembleia Geral.

() Na composição do Conselho de Administração há 4 (quatro) membros indicados pelo Ministro de Estado da Educação, 3 (três) membros indicados pelo Ministro de Estado da Economia e; 2 (dois) membros indicados pelo Ministro de Estado da Saúde.

Assinale a alternativa que apresenta a sequência correta de cima para baixo.

a) V - V - V. b) V - F - V. c) F - F - V. d) V - V - F. e) F - F - F.

7. (EBSERH/UFU/VUNESP/2020/Adaptada) Aprovar e acompanhar o plano de negócios, estratégico e de investimentos, e as metas de desempenho, que deverão ser apresentados pela Diretoria Executiva, segundo o Estatuto Social da Empresa Brasileira de Serviços Hospitalares, é competência:

a) da Diretoria Executiva.

b) do Conselho de Administração.

c) do Conselho Fiscal.

d) do Conselho Consultivo.

8. (EBSERH/UFU/VUNESP/2020/Adaptada) Assinale a alternativa que está em conformidade com o Estatuto da EBSERH no que diz respeito à sua Diretoria.

a) Ela é composta pelo Presidente, Vice-Presidente e até 6 Diretores.

b) Os seus diretores não poderão ser reconduzidos ao cargo.

c) Os seus membros terão direito a 60 dias de licença remunerada, podendo optar pela sua conversão em espécie.

d) Em caso de vacância ou impedimento do seu Presidente, o cargo ficará vago até nova nomeação pelo Ministro da Saúde.

e) É sua competência analisar, ao menos trimestralmente, as demonstrações financeiras elaboradas periodicamente pela empresa, sem prejuízo da atuação do Conselho Fiscal.

9. (EBSERH Nacional/IBFC/2020) De acordo com o Estatuto da Empresa Brasileira de Serviços Hospitalares, o conselho fiscal é o órgão permanente de fiscalização da EBSERH, de atuação colegiada e individual. Sobre o conselho fiscal da EBSERH, assinale a alternativa incorreta.

- a) O conselho Fiscal é composto por 3 (três) membros efetivos e seus respectivos suplentes.
- b) A eleição para os membros efetivos e suplentes do Conselho Fiscal ocorre pela Assembleia Geral.
- c) Na primeira reunião após a eleição, os membros do Conselho Fiscal escolhem o seu Presidente.
- d) O prazo de atuação dos membros do Conselho Fiscal é de 3 (três) anos, permitidas, no máximo, 2 (duas) reconduções não consecutivas.
- e) O membro representante do Ministério da Fazenda deverá ser servidor público com vínculo permanente com a administração pública.

10. (EBSERH Nacional/IBFC/2020) No Capítulo XVI do Estatuto da Empresa Brasileira de Serviços Hospitalares (EBSERH), é tratado sobre a auditoria interna, que é vinculada ao Conselho de Administração, diretamente ou por meio do comitê de auditoria. Sobre a auditoria interna da EBSERH, analise as afirmativas abaixo e dê valores Verdadeiro (V) ou Falso (F).

- () Compete executar as atividades de auditoria de natureza contábil, financeira, orçamentária, administrativa, patrimonial e operacional da empresa.
- () Cabe propor as medidas preventivas e corretivas dos desvios detectados.
- () Deve verificar o cumprimento e a implementação pela empresa das recomendações ou determinações do Ministério da Saúde, da Controladoria Geral da União, do Tribunal de Contas do Estado e do Conselho Executivo.

Assinale a alternativa que apresenta a sequência correta de cima para baixo.

- a) V, V, V. b) V, V, F. c) V, F, F. d) F, F, F. e) F, F, V.

11. (EBSERH Nacional/IBFC/2020) Segundo o Estatuto da EBSERH, a atividade de monitorar a qualidade e integridade dos mecanismos de controle interno, das demonstrações financeiras e das informações e medição divulgadas pela EBSERH, é atribuição:

- a) da Fiscalização Integrada. d) da Gestão Avaliativa.
- b) da Controladoria Fiscal. e) do Comitê de Auditoria.
- c) da Fiscalização Tributária.

12. (HU-UNIFAP/EBSERH/IBFC/2022-Adaptada) No que se refere às unidades internas de governança da Empresa Brasileira de Serviços Hospitalares (EBSERH), analise as afirmativas abaixo:

- I. À área de Controle Interno, Conformidade e Gerenciamento de Riscos, diretamente vinculada e conduzida pelo Presidente da Ebserh, podendo ser conduzida por ele próprio ou por outro Diretor estatutário será assegurada a atuação independente.
- II. À Auditoria Interna compete, dentre outras funções, propor as medidas preventivas e corretivas dos desvios detectados.
- II. À Ouvidoria-Geral compete, dentre outras funções, receber, analisar e responder as sugestões, reclamações, elogios, solicitações e denúncias de cidadão.

12. (HU-UNIFAP/EBSERH/IBFC/2022-Adaptada)

Assinale a alternativa correta.

- a) As afirmativas I, II e III estão corretas.
- b) Apenas as afirmativas I e II estão corretas.
- c) Apenas as afirmativas II e III estão corretas.
- d) Apenas as afirmativas I e III estão corretas.
- e) Apenas a afirmativa I está correta.

A COLEÇÃO MAIS COMPLETA DO BRASIL

